



ESTADO DO MARANHÃO  
CÂMARA MUNICIPAL DE JOÃO LISBOA

---

000373



## DOCUMENTOS DE HABILITAÇÃO

000373

**SEXTA ALTERAÇÃO E CONSOLIDAÇÃO DE SOCIEDADE EMPRESÁRIA LIMITADA PARA SOCIEDADE EMPRESÁRIA LIMITADA UNIPESSOAL – B. A. CONSTRUÇÕES EMPREENDIMENTOS E SERVIÇOS LTDA.**

**CNPJ Nº. 09.534.152/0001-49**

**NIRE Nº. 21200638341**

Pelo presente instrumento particular de alteração contratual e consolidação ao contrato social de sociedade limitada, os abaixo assinados:

**BENEDITO ALVES DOS SANTOS**, brasileiro, empresário, solteiro, Natural de Imperatriz - MA, nascido em 27/12/1965, portador do CPF nº. 600.925.793-02, e da Cédula de Identidade RG nº 1439809 – SSP – PI, expedida em 18/06/2001, residente e domiciliado a Rua da Mangueira, nº. 1521, bairro Centro, CEP 65922-000, João Lisboa – MA. e **ROSIANE LIMA CEZAR**, brasileira, empresária, solteira, Natural de Açailândia – MA, nascida em 12/08/1983, portadora do CPF nº. 037.589.923-54 e da Cédula de Identidade RG nº. 031582782006-1 – SESP-MA, expedida em 28/08/2006, residente e domiciliada na Rua da Saúde, nº 01, Bairro Caiçara, CEP 65922-000, João Lisboa – MA. neste ato representada pelo Sr. **JOSÉ DE JESUS MARQUES**, brasileiro, contador, casado em comunhão parcial de bens, Natural de Imperatriz – MA, nascido em 03/08/1963, portador CPF nº. 215.432.323-53 E CRC-MA 5.635, residente na Simplício Moreira nº. 572, bairro Centro, CEP 65901-490, Imperatriz - MA Únicos sócios da sociedade empresarial limitada, únicos sócios componentes da Sociedade Empresária Limitada denominada: **B. A. CONSTRUÇÕES EMPREENDIMENTOS E SERVIÇOS LTDA**, com nome de fantasia: **NORTE SUL CONSTRUÇÕES** com sede Rua Duque Caxias nº. 651, bairro Cidade Nova, CEP 65922-000– João Lisboa MA. Devidamente inscrita no CNPJ nº. **09.534.152/0001-49**, devidamente registrada na JUCEMA – Junta Comercial do Estado do Maranhão sob nº. **21200638341** por despacho em 26/03/2008, têm entre si deliberado alterar o contrato social.

1ª. – A sociedade tem de como objetivo: Construção de edifícios; Atividades relacionadas a esgoto exceto a gestão de redes; Coletas de resíduos não perigosos; Coleta de resíduos perigosos; Construção de rodovias e ferrovias, estradas, recuperação de estradas e pavimentação asfáltica; Construção de obras-de-arte especiais; Obras de urbanização – ruas, praças e calçadas; Construção de instalações esportivas e recreativas; Obras de terraplenagem; Serviços de reparação do terreno não especificados anteriormente(drenagem, demarcação, rebaixamento); Instalação e manutenção elétrica, Perfuração e construção de poços de água; Comércio varejista de materiais de construção em geral; Transporte rodoviário coletivo de passageiros, com itinerário fixo, municipal; Serviço de transporte de passageiros – locação de automóveis com motorista; Transporte escolar; Locação de automóveis sem condutor; Aluguel de maquinas e equipamentos para construção sem operador exceto

andaimes; Limpeza em prédios e em domicílios; Imunização e controle de pragas urbanas.

**Tendo como atividade principal e secundária de acordo com CNAE os seguintes códigos:**

**Principal:**

4120-4/00 – Construção de edifícios;

**Secundaria:**

3702-9/00 – Atividades relacionadas a esgoto, exceto a gestão de redes.

3811-4/00 – Coletas de resíduos não perigosos.

3812-2/00 – Coleta de resíduos perigosos

4211-1/01 – Construção de rodovias e ferrovias, estradas, recuperação de estradas e pavimentação asfáltica.

4212-0/00 – Construção de obras-de-arte especiais.

4213-8/00 – Obras de urbanização – ruas, praças e calçadas.

4299-5/01 – Construção de instalações esportivas e recreativas

4313-4/00 – Obras de terraplenagem.

4319-3/00 – Serviços de preparação do terreno não especificados anteriormente (drenagem, demarcação, rebaixamento).

4321-5/00 – Instalação e manutenção elétrica.

4399-1/05 – Perfuração e construção de poços de água.

4744-0/99 – Comércio varejista de materiais de construção em geral.

4921-3/01 – Transporte rodoviário coletivo de passageiros, com itinerário fixo municipal.

4923-0/02 – Serviço de transporte de passageiros – locação de automóveis com motorista.

4924-8/00 – Transporte escolar.

7711-0/00 – Locação de automóveis sem condutor.

7732-2/01 – Aluguel de máquinas e equipamentos para construção sem operador, exceto andaimes.

8121-4/00 – Limpeza em prédios e em domicílios.

8122-2/00 – Imunização e controle de pragas urbanas.

**2ª. – Neste ato fica alterada seu objetivo para as atividades:** Construção de edifícios; Atividades relacionadas a esgoto, exceto a gestão de redes; Coleta de resíduos não perigosos; Coleta de resíduos perigosos; Construção de rodovias e ferrovias; Construção de obras de arte especiais; Obras de urbanização - ruas, praças e calçadas; Construção de instalações esportivas e recreativas; Obras de terraplenagem; Serviços de preparação do terreno não especificados anteriormente (preparação de terreno para construção, drenagem, demarcação, rebaixamento); Instalação e manutenção elétrica; Perfuração e construção de poços de água; Comércio a varejo de peças e acessórios novos para veículos automotores Comércio a varejo de pneumáticos e câmaras de ar; Comércio varejista de materiais de construção em geral; Transporte rodoviário coletivo de passageiros, com itinerário fixo, municipal; Serviço de transporte de passageiros - locação de automóveis com motorista; Transporte escolar;

Atividades de consultoria em gestão empresarial, exceto consultoria técnica específica (serviços de assessoria, consultoria); Filmagem de festas e eventos; Locação de automóveis sem condutor; Aluguel de máquinas e equipamentos para construção sem operador, exceto andaimes; Aluguel de palcos, coberturas e outras estruturas de uso temporário, exceto andaimes; Limpeza em prédios e em domicílios; Imunização e controle de pragas urbanas; Outras atividades de recreação e lazer não especificadas anteriormente (as atividades de operação da infra-estrutura de transportes recreacionais, organização de feiras e shows de natureza recreacional); **Tendo como atividade principal e secundária de acordo com CNAE os seguintes códigos:**

**Principal:**

4120-4/00 – Construção de edifícios;

**Secundaria:**

3702-9/00 – Atividades relacionadas a esgoto, exceto a gestão de redes;

3811-4/00 – Coleta de resíduos não perigosos;

3812-2/00 – Coleta de resíduos perigosos;

4211-1/01 – Construção de rodovias e ferrovias;

4212-0/00 – Construção de obras de arte especiais;

4213-8/00 – Obras de urbanização - ruas, praças e calçadas;

4299-5/01 – Construção de instalações esportivas e recreativas;

4313-4/00 – Obras de terraplenagem;

4319-3/00 – Serviços de preparação do terreno não especificados anteriormente (preparação de terreno para construção, drenagem, demarcação, rebaixamento);

4321-5/00 – Instalação e manutenção elétrica;

4399-1/05 – Perfuração e construção de poços de água;

4530-7/03 – Comércio a varejo de peças e acessórios novos para veículos automotores

4530-7/05 – Comércio a varejo de pneumáticos e câmaras de ar

4744-0/99 – Comércio varejista de materiais de construção em geral;

4921-3/01 – Transporte rodoviário coletivo de passageiros, com itinerário fixo, municipal;

4923-0/02 – Serviço de transporte de passageiros - locação de automóveis com motorista;

4924-8/00 – Transporte escolar;

7020-4/00 – Atividades de consultoria em gestão empresarial, exceto consultoria técnica específica (serviços de assessoria, consultoria);

7420-0/04 – Filmagem de festas e eventos;

7711-0/00 – Locação de automóveis sem condutor;

7732-2/01 – Aluguel de máquinas e equipamentos para construção sem operador, exceto andaimes;

7739-0/03 – Aluguel de palcos, coberturas e outras estruturas de uso temporário, exceto andaimes;

000377

8121-4/00 – Limpeza em prédios e em domicílios;

8122-2/00 – Imunização e controle de pragas urbanas;

9329-8/99 – Outras atividades de recreação e lazer não especificadas anteriormente (as atividades de operação da infra-estrutura de transportes recreacionais, organização de feiras e shows de natureza recreacional);

3ª. – Retira-se da sociedade, neste ato, por sua livre e espontânea vontade a sócia Sra. **ROSIANE LIMA CEZAR**, cedendo e transferindo a totalidade de suas quotas de capital que possuía na sociedade, ou seja 150.000 (cento e cinquenta mil) quotas, no valor de R\$ 1,00 (um real) cada uma que perfazem o valor de R\$ 150.000,00 (cento cinquenta mil reais) ao sócio remanescente Sr. **BENEDITO ALVES DOS SANTOS**, que possui na sociedade, ou seja 2.850.000 (dois milhões e oitocentos e cinquenta mil) quotas, no valor de R\$ 1,00 (um real) cada uma que corresponde o valor de R\$ 2.850.000,00 (dois milhões oitocentos e cinquenta mil reais), que somados perfazem o capital de R\$ 3.000.000,00 (três milhões de reais).

4ª – A sócia cedente declara haver recebido neste ato a quantia equivalente ao total de suas quotas na sociedade, dando-lhe plena, geral e irrevogável quitação das quotas, sendo capital social integralizado em moeda nacional, ficando assim, o capital social distribuído entre os sócios da seguinte forma:

SÓCIO	%	QUOTAS	VALOR R\$
<b>BENEDITO ALVES DOS SANTOS,</b>	<b>100,00</b>	<b>3.000.000</b>	<b>3.000.000,00</b>
<b>TOTAIS</b>	<b>100,00</b>	<b>3.000.000</b>	<b>3.000.000,00</b>

5ª. – A administração da sociedade e a representação ativa e passiva serão exercidas pelo a sócia Sr. **BENEDITO ALVES DOS SANTOS**, já qualificado anteriormente, conforme artigos 997, VI, 1.013, 1015 e 1.064 da Lei 10.406/2002

6ª. – O administrador terá os mais amplos poderes na gestão dos negócios sociais, podendo, individualmente ou isoladamente pratica todos os atos, transações e operações necessárias à realização dos objetivos sociais, tais como abertura e encerramento de contas bancárias, emissão de cheques, emissão e endosso de duplicatas, aceites de notas promissórias, onerar ou alienar o patrimônio social, assinaturas de contrato de empréstimos, investimentos e financiamentos bancários e todos e quaisquer atos necessários para concessão dos objetivos sociais. conforme artigos 997, VI, 1.013, 1015 e 1.064 da Lei 10.406/2002.

7ª. – O administrador poderá nomear procuradores em nome da sociedade, cujos mandatos deverão especificar os respectivos poderes e em se tratando de procuradores "ad negotia" deverá especificar os respectivos poderes e prazos e validade.

8ª. – O administrador declara sob as penas de lei, de que não está impedido de exercer a administração da sociedade, por lei especial, ou em virtude de condenação criminal, ou por se encontrar sob os efeitos dela, a pena que vede, ainda que temporariamente ou acesso a cargos públicos, ou por crime falimentar, de prevaricação, peita ou suborno, concussão, peculato, ou contra economia popular, contra o sistema financeiro nacional, contra normas de defesa da concorrência, contra as relações de consumo, fé pública ou propriedade. (Art. 1.011, § 1º do C/C 2002).

9ª. – Permanecem em vigor as demais cláusulas do Contrato social não alteradas por este instrumento.

**Á Vista da modificação ora ajustada, e para total adequação a Lei 10.406/02, consolida-se o presente contrato social, de acordo com seguinte redação:**

1ª. – A sociedade é **EMPRESÁRIA** do tipo **SOCIEDADE EMPRESÁRIA LIMITADA UNIPESSOAL**, fazendo parte como integrante o sócio devidamente nomeado e qualificado.

2ª. – A sociedade gira sob o nome empresarial: **B. A. CONSTRUÇÕES EMPREENDIMENTOS E SERVIÇOS LTDA**, tendo como nome fantasia: **NORTE SUL CONSTRUÇÕES**. Com sede e domicílio na **Rua da Saúde, nº 01, Bairro Caiçara, CEP 65922-000, João Lisboa – MA**.

3ª. – **O objetivo da sociedade é de:** Atividades de Construção de edifícios; Atividades relacionadas a esgoto, exceto a gestão de redes; Coleta de resíduos não perigosos; Coleta de resíduos perigosos; Construção de rodovias e ferrovias; Construção de obras de arte especiais; Obras de urbanização - ruas, praças e calçadas; Construção de instalações esportivas e recreativas; Obras de terraplenagem; Serviços de preparação do terreno não especificados anteriormente (preparação de terreno para construção, drenagem, demarcação, rebaixamento); Instalação e manutenção elétrica; Perfuração e construção de poços de água; Comércio a varejo de peças e acessórios novos para veículos automotores Comércio a varejo de pneumáticos e câmaras de ar; Comércio varejista de materiais de construção em geral; Transporte rodoviário coletivo de passageiros, com itinerário fixo, municipal; Serviço de transporte de passageiros - locação de automóveis com motorista; Transporte escolar; Atividades de consultoria em gestão empresarial, exceto consultoria técnica específica (serviços de assessoria, consultoria); Filmagem de festas e eventos; Locação de automóveis sem condutor; Aluguel de máquinas e equipamentos para construção sem operador, exceto andaimes; Aluguel de palcos, coberturas e outras estruturas de uso temporário, exceto andaimes; Limpeza em prédios e em domicílios; Imunização e controle de pragas urbanas; Outras atividades de recreação e lazer não especificadas anteriormente (as atividades de operação da infra-estrutura de transportes recreacionais, organização de feiras e shows de

natureza recreacional). **Tendo como atividade principal e secundária de acordo com CNAE os seguintes códigos:**

**Principal:**

4120-4/00 – Construção de edifícios;

**Secundaria:**

3702-9/00 – Atividades relacionadas a esgoto, exceto a gestão de redes;  
3811-4/00 – Coleta de resíduos não perigosos;  
3812-2/00 – Coleta de resíduos perigosos;  
4211-1/01 – Construção de rodovias e ferrovias;  
4212-0/00 – Construção de obras de arte especiais;  
4213-8/00 – Obras de urbanização - ruas, praças e calçadas;  
4299-5/01 – Construção de instalações esportivas e recreativas;  
4313-4/00 – Obras de terraplenagem;  
4319-3/00 – Serviços de preparação do terreno não especificados anteriormente (preparação de terreno para construção, drenagem, demarcação, rebaixamento);  
4321-5/00 – Instalação e manutenção elétrica;  
4399-1/05 – Perfuração e construção de poços de água;  
4530-7/03 – Comércio a varejo de peças e acessórios novos para veículos automotores  
4530-7/05 – Comércio a varejo de pneumáticos e câmaras de ar  
4744-0/99 – Comércio varejista de materiais de construção em geral;  
4921-3/01 – Transporte rodoviário coletivo de passageiros, com itinerário fixo, municipal;  
4923-0/02 – Serviço de transporte de passageiros - locação de automóveis com motorista;  
4924-8/00 – Transporte escolar;  
7020-4/00 – Atividades de consultoria em gestão empresarial, exceto consultoria técnica específica (serviços de assessoria, consultoria);  
7420-0/04 – Filmagem de festas e eventos;  
7711-0/00 – Locação de automóveis sem condutor;  
7732-2/01 – Aluguel de máquinas e equipamentos para construção sem operador, exceto andaimes;  
7739-0/03 – Aluguel de palcos, coberturas e outras estruturas de uso temporário, exceto andaimes;  
8121-4/00 – Limpeza em prédios e em domicílios;  
8122-2/00 – Imunização e controle de pragas urbanas;  
9329-8/99 – Outras atividades de recreação e lazer não especificadas anteriormente (as atividades de operação da infra-estrutura de transportes recreacionais, organização de feiras e shows de natureza recreacional);

000.380

4ª. – O Capital social é de R\$ 3.000.000,00 (três milhões de reais), divididos em 3.000.000 (três milhões) quotas, no valor de R\$ 1,00 (um real) cada uma, totalmente subscrito e integralizado, em moeda corrente do país. Distribuídos da seguinte forma:

SÓCIO	%	QUOTAS	VALOR R\$
<b>BENEDITO ALVES DOS SANTOS,</b>	<b>100,00</b>	<b>3.000.000</b>	<b>3.000.000,00</b>
<b>TOTAIS</b>	<b>100,00</b>	<b>3.000.000</b>	<b>3.000.000,00</b>

5ª. – A sociedade iniciou suas atividades em 26/03/2008 e seu prazo de duração é indeterminado. É garantida a continuidade da pessoa jurídica diante do impedimento por força maior ou impedimento temporário ou permanente do sócio conforme artigo 997, II da Lei 10.406/2002.

6ª – As quotas são indivisíveis e não poderão ser cedidas ou transferidas, sem a consentimento do sócio, aquém fica assegurado, em igualdade de condições e preço o direito de preferência para aquisição se postas à venda, formalizando, se realizada a cessão delas, a alteração contratual pertinente. (Art. 1.056, art. 1.057, CC/2002).

7ª – A responsabilidade do sócio é restrita ao valor de suas quotas, mas todos responde solidariamente pela integralização do capital social (Art. 1.052, CC/2002).

8ª. – A sociedade poderá a qualquer tempo, abrir ou fechar filial, depósitos, escritórios, ou outra dependência, mediante alteração contratual assinada por seu sócio.

9ª. – A administração da **SOCIEDADE EMPRESÁRIA LIMITADA UNIPESSOAL** caberá ao sócio Sr. **BENEDITO ALVES DOS SANTOS**, que recebe poderes e atribuições de representar a empresa ativa, passiva, judicial, e extrajudicialmente, na gestão dos negócios, podendo, individualmente ou isoladamente pratica todos os atos, transações e operações necessárias à realização dos objetivos sociais, tais como: abertura e encerramento de contas bancárias, emissão de cheques, emissão e endosso de duplicatas, aceites de notas promissórias, onerar ou alienar o patrimônio social, assinaturas de contrato de empréstimos, investimentos e financiamentos bancários e todos e quaisquer atos necessários para concessão dos objetivos sociais. Artigos 997, VI, art. 1.060, art., 1.061, 1.062, art. 1.063 e 1.064 todos do CC/2002).

10ª. – O sócio **BENEDITO ALVES DOS SANTOS** poderá designar o administrador não sócio da sociedade em contrato social ou em ato separado, indicando suas atribuições e poderes, dentre eles o de usar o nome empresarial e o prazo de gestão, se determinado (artigo 1.061 da Lei 10.406/2002).



**11ª.** – O sócio **BENEDITO ALVES DOS SANTOS**, poderá de comum acordo, fixar uma retirada mensal, a título de pró-labore, observadas as disposições regulamentares pertinentes.

**12ª.** – Fica estabelecido que a sociedade não terá Conselho Fiscal.

**13ª.** – O exercício social inicia-se a 01 de janeiro e encerra-se a 31 de dezembro de cada ano, levantando-se nesta data; Inventário, balanço patrimonial e a demonstração de resultado do exercício, sendo o lucro ou prejuízo apurado em cada exercício transferido para a conta de lucros ou prejuízo do exercício, cuja destinação será dada por deliberação do sócio. (art. 1.065, CC/2002), (art. 1.078 CC/2002).

**14ª.** – Nos quatro meses seguintes ao término do exercício social, o sócio deliberará sobre as contas e designará o sócio, quando for o caso (Artigos 1.071 e 1.072, § 2º e art. 1.078, CC/2002).

**15ª.** – Falecendo ou interditado o sócio, a sociedade continuará suas atividades com os herdeiros, sucessores e incapaz. Não sendo possível ou existindo interesses destes ou dos sócios remanescentes, o valor de seus haveres será apurado e liquidado com base na situação patrimonial da sociedade, à data da resolução, verificada em balanço geral específico para esse fim. (Artigos 1.028 e 1.031, CC/2002).

**16ª.** – O sócio **BENEDITO ALVES DOS SANTOS**, declara sob as penas da lei, que de não está impedido de exercer a administração da sociedade, por lei especial, ou em virtude de condenação criminal, ou por se encontrar sob os efeitos dela, a pena que vede, ainda que temporariamente, o acesso a cargos públicos; ou por crime falimentar, de prevaricação, peita ou suborno, concussão, peculato, ou contra economia popular, contra o sistema financeiro nacional, contra as normas de defesa da concorrência, contra as relações de consumo, fé pública, ou a propriedade (Art. 1.011, § 1º, CC/2002).

**17ª.** – O sócio elege o foro de São Luís, Estado Maranhão, para dirimir eventuais dúvidas inerentes ao presente contrato. Com expressão renúncia de qualquer outro, por mais privilegiado que seja. (Art. 53, III, "e" do Dec. 1.800/96).

E, por estarem justos e contratados, assinam as partes o presente instrumento, lavrado em 01 (uma) via de igual teor e forma, processando-se em seguida os devidos registros.

João Lisboa – MA. 01 de setembro de 2022.

---

**BENEDITO ALVES DOS SANTOS**

---

**ROSIANE LIMA CEZAR**

**ASSINATURA ELETRÔNICA**

Certificamos que o ato da empresa B. A. CONSTRUÇÕES EMPREENDIMENTOS E SERVIÇOS LTDA consta assinado digitalmente por:

IDENTIFICAÇÃO DO(S) ASSINANTE(S)	
CPF/CNPJ	Nome
21543232353	JOSE DE JESUS MARQUES
60092579302	BENEDITO ALVES DOS SANTOS

CERTIFICO O REGISTRO EM 06/10/2022 19:26 SOB N° 20221123156.  
PROTOCOLO: 221123156 DE 06/10/2022.  
CÓDIGO DE VERIFICAÇÃO: 12213192264. CNPJ DA SEDE: 09534152000149.  
NIRE: 21200638341. COM EFEITOS DO REGISTRO EM: 06/10/2022.  
B. A. CONSTRUÇÕES EMPREENDIMENTOS E SERVIÇOS LTDA

**JUCEMA**

CARLOS ANDRÉ DE MORAES PEREIRA  
SECRETÁRIO-GERAL  
[www.empresafacil.ma.gov.br](http://www.empresafacil.ma.gov.br)

A validade deste documento, se impresso, fica sujeita à comprovação de sua autenticidade nos respectivos portais, informando seus respectivos códigos de verificação.

REPUBLICA FEDERATIVA DO BRASIL  
MINISTÉRIO DA INFRAESTRUTURA  
DEPARTAMENTO NACIONAL DE TRÂNSITO  
CARTEIRA NACIONAL DE HABILITAÇÃO

VALIDA EM TODO O TERRITÓRIO NACIONAL  
2241346966

NOME  
BENEDITO ALVES DOS SANTOS

DOC. IDENTIDADE/ORG EMISSOR/AUF  
1302649 SSP TO

CPF  
600.925.793-02

DATA NASCIMENTO  
27/12/1965

AFILIAÇÃO  
FRANCISCO DOS SANTOS  
ALINE ALVES DOS SANTOS

PERMISSÃO ACC CAT. HAB  
AB

Nº REGISTRO  
04021371843

VALIDADE  
30/05/2026

1ª HABILITAÇÃO  
14/12/2006

OBSERVAÇÕES

*Benedito Alves Santos*

ASSINATURA DO PORTADOR

LOCAL  
SÍTIO NOVO DO TOCANTINS, TO

DATA EMISSÃO  
28/06/2021

ASSINADO DIGITALMENTE  
DEPARTAMENTO ESTADUAL DE TRÂNSITO

01419061781  
70028805707

TOCANTINS

DENATRAN CONTRAN

QR-CODE

000383



Documento assinado com certificado digital em conformidade com a Medida Provisória nº 2200-2/2001. Sua validade poderá ser confirmada por meio do programa Assinador Serpro.

As orientações para instalar o Assinador Serpro e realizar a validação do documento digital estão disponíveis em: <https://www.serpro.gov.br/assinador-digital>.

SERPRO/SENATRAN



00038.

Ministério da Fazenda  
Secretaria da Receita Federal do Brasil

Comprovante de Situação Cadastral no CPF

Nº do CPF: **600.925.793-02**

Nome: **BENEDITO ALVES DOS SANTOS**

Data de Nascimento: **27/12/1965**

Situação Cadastral: **REGULAR**

Data da Inscrição: **12/09/2005**

Digito Verificador: **00**

Comprovante emitido às: **13:37:46** do dia **16/10/2023** (hora e data de Brasília).  
Código de controle do comprovante: **096B.28B8.4B56.080A**



Este documento não substitui o "Comprovante de Inscrição no CPF".

(Modelo aprovado pela IN/RFB nº 1.548, de 13/02/2015.)



# REPÚBLICA FEDERATIVA DO BRASIL

## CADASTRO NACIONAL DA PESSOA JURÍDICA

NÚMERO DE INSCRIÇÃO <b>09.534.152/0001-49</b> MATRIZ	COMPROVANTE DE INSCRIÇÃO E DE SITUAÇÃO CADASTRAL	DATA DE ABERTURA <b>26/03/2008</b>
--	---	---------------------------------------

NOME EMPRESARIAL <b>B. A. CONSTRUÇOES EMPREENDIMENTOS E SERVICOS LTDA</b>
--

TÍTULO DO ESTABELECIMENTO (NOME DE FANTASIA) <b>NORTE SUL CONSTRUÇOES</b>	PORTE <b>EPP</b>
--	---------------------

CÓDIGO E DESCRIÇÃO DA ATIVIDADE ECONÔMICA PRINCIPAL <b>41.20-4-00 - Construção de edifícios</b>
--

CÓDIGO E DESCRIÇÃO DAS ATIVIDADES ECONÔMICAS SECUNDÁRIAS <b>37.02-9-00 - Atividades relacionadas a esgoto, exceto a gestão de redes</b> <b>38.11-4-00 - Coleta de resíduos não-perigosos</b> <b>38.12-2-00 - Coleta de resíduos perigosos</b> <b>42.11-1-01 - Construção de rodovias e ferrovias</b> <b>42.12-0-00 - Construção de obras de arte especiais</b> <b>42.13-8-00 - Obras de urbanização - ruas, praças e calçadas</b> <b>42.99-5-01 - Construção de instalações esportivas e recreativas</b> <b>43.13-4-00 - Obras de terraplenagem</b> <b>43.19-3-00 - Serviços de preparação do terreno não especificados anteriormente</b> <b>43.21-5-00 - Instalação e manutenção elétrica</b> <b>43.99-1-05 - Perfuração e construção de poços de água</b> <b>45.30-7-03 - Comércio a varejo de peças e acessórios novos para veículos automotores</b> <b>45.30-7-05 - Comércio a varejo de pneumáticos e câmaras-de-ar</b> <b>47.44-0-99 - Comércio varejista de materiais de construção em geral</b> <b>49.21-3-01 - Transporte rodoviário coletivo de passageiros, com itinerário fixo, municipal</b> <b>49.23-0-02 - Serviço de transporte de passageiros - locação de automóveis com motorista</b> <b>49.24-8-00 - Transporte escolar</b> <b>70.20-4-00 - Atividades de consultoria em gestão empresarial, exceto consultoria técnica específica</b> <b>74.20-0-04 - Filmagem de festas e eventos</b> <b>77.11-0-00 - Locação de automóveis sem condutor</b>
--

CÓDIGO E DESCRIÇÃO DA NATUREZA JURÍDICA <b>206-2 - Sociedade Empresária Limitada</b>
---

LOGRADOURO <b>R DUQUE DE CAIXIAS</b>	NÚMERO <b>651</b>	COMPLEMENTO <b>*****</b>
---	----------------------	-----------------------------

CEP <b>65.922-000</b>	BAIRRO/DISTRITO <b>CIDADE NOVA</b>	MUNICÍPIO <b>JOAO LISBOA</b>	UF <b>MA</b>
--------------------------	---------------------------------------	---------------------------------	-----------------

ENDEREÇO ELETRÔNICO <b>B.A.CONSTRUÇOES651@GMAIL.COM</b>	TELEFONE <b>(99) 3525-6719/ (99) 8102-3895</b>
--	---

ENTE FEDERATIVO RESPONSÁVEL (EFR) <b>*****</b>
---

SITUAÇÃO CADASTRAL <b>ATIVA</b>	DATA DA SITUAÇÃO CADASTRAL <b>26/03/2008</b>
------------------------------------	---

MOTIVO DE SITUAÇÃO CADASTRAL
------------------------------

SITUAÇÃO ESPECIAL <b>*****</b>	DATA DA SITUAÇÃO ESPECIAL <b>*****</b>
-----------------------------------	---

Aprovado pela Instrução Normativa RFB nº 2.119, de 06 de dezembro de 2022.

Emitido no dia 16/10/2023 às 14:14:13 (data e hora de Brasília).

Página: 1/2



# REPÚBLICA FEDERATIVA DO BRASIL

## CADASTRO NACIONAL DA PESSOA JURÍDICA

NÚMERO DE INSCRIÇÃO <b>09.534.152/0001-49</b> MATRIZ	<b>COMPROVANTE DE INSCRIÇÃO E DE SITUAÇÃO CADASTRAL</b>	DATA DE ABERTURA <b>26/03/2008</b>
--	---	---------------------------------------

NOME EMPRESARIAL <b>B. A. CONSTRUCOES EMPREENDIMENTOS E SERVICOS LTDA</b>
--

CÓDIGO E DESCRIÇÃO DAS ATIVIDADES ECONÓMICAS SECUNDÁRIAS <b>77.32-2-01 - Aluguel de máquinas e equipamentos para construção sem operador, exceto andaimes</b> <b>77.39-0-03 - Aluguel de palcos, coberturas e outras estruturas de uso temporário, exceto andaimes</b> <b>81.21-4-00 - Limpeza em prédios e em domicílios</b> <b>81.22-2-00 - Imunização e controle de pragas urbanas</b> <b>93.29-8-99 - Outras atividades de recreação e lazer não especificadas anteriormente</b>
---

CÓDIGO E DESCRIÇÃO DA NATUREZA JURÍDICA <b>206-2 - Sociedade Empresária Limitada</b>
---

LOGRADOURO <b>R DUQUE DE CAIXIAS</b>	NÚMERO <b>651</b>	COMPLEMENTO <b>*****</b>
---	----------------------	-----------------------------

CÉP <b>65.922-000</b>	BAIRRO/DISTRITO <b>CIDADE NOVA</b>	MUNICÍPIO <b>JOAO LISBOA</b>	UF <b>MA</b>
--------------------------	---------------------------------------	---------------------------------	-----------------

ENDEREÇO ELETRÔNICO <b>B.A.CONSTRUCOES651@GMAIL.COM</b>	TELEFONE <b>(99) 3525-6719/ (99) 8102-3895</b>
--	---

ENTE FEDERATIVO RESPONSÁVEL (EFR) <b>****</b>
--

SITUAÇÃO CADASTRAL <b>ATIVA</b>	DATA DA SITUAÇÃO CADASTRAL <b>26/03/2008</b>
------------------------------------	---

MOTIVO DE SITUAÇÃO CADASTRAL
------------------------------

SITUAÇÃO ESPECIAL <b>*****</b>	DATA DA SITUAÇÃO ESPECIAL <b>*****</b>
-----------------------------------	---

Provado pela Instrução Normativa RFB nº 2.119, de 06 de dezembro de 2022.

Emitido no dia **16/10/2023** às **14:14:13** (data e hora de Brasília).

Página: 2/2

**Consulta Quadro de Sócios e Administradores - QSA**

**CNPJ:** 09.534.152/0001-49  
**NOME EMPRESARIAL:** B. A. CONSTRUCOES EMPREENDIMENTOS E SERVICOS LTDA  
**CAPITAL SOCIAL:** R\$3.000.000,00 (Tres milhões de reais)

O Quadro de Sócios e Administradores(QSA) constante da base de dados do Cadastro Nacional da Pessoa Jurídica (CNPJ) é o seguinte:

**Nome/Nome Empresarial:** BENEDITO ALVES DOS SANTOS  
**Qualificação:** 49-Sócio-Administrador

Para informações relativas à participação no QSA, acessar o e-CAC com certificado digital ou comparecer a uma unidade da RFB.

Emitido no dia 07/10/2022 às 10:01 (data e hora de Brasília).



**MINISTÉRIO DA FAZENDA**  
**Secretaria da Receita Federal do Brasil**  
**Procuradoria-Geral da Fazenda Nacional**

**CERTIDÃO POSITIVA COM EFEITOS DE NEGATIVA DE DÉBITOS RELATIVOS AOS TRIBUTOS  
FEDERAIS E À DÍVIDA ATIVA DA UNIÃO**

**Nome: B. A. CONSTRUCOES EMPREENDIMENTOS E SERVICOS LTDA**  
**CNPJ: 09.534.152/0001-49**

Ressalvado o direito de a Fazenda Nacional cobrar e inscrever quaisquer dívidas de responsabilidade do sujeito passivo acima identificado que vierem a ser apuradas, é certificado que:

1. constam débitos administrados pela Secretaria da Receita Federal do Brasil (RFB) com exigibilidade suspensa nos termos do art. 151 da Lei nº 5.172, de 25 de outubro de 1966 - Código Tributário Nacional (CTN), ou objeto de decisão judicial que determina sua desconsideração para fins de certificação da regularidade fiscal, ou ainda não vencidos; e
2. constam nos sistemas da Procuradoria-Geral da Fazenda Nacional (PGFN) débitos inscritos em Dívida Ativa da União (DAU) com exigibilidade suspensa nos termos do art. 151 do CTN, ou garantidos mediante bens ou direitos, ou com embargos da Fazenda Pública em processos de execução fiscal, ou objeto de decisão judicial que determina sua desconsideração para fins de certificação da regularidade fiscal.

Conforme disposto nos arts. 205 e 206 do CTN, este documento tem os mesmos efeitos da certidão negativa.

Esta certidão é válida para o estabelecimento matriz e suas filiais e, no caso de ente federativo, para todos os órgãos e fundos públicos da administração direta a ele vinculados. Refere-se à situação do sujeito passivo no âmbito da RFB e da PGFN e abrange inclusive as contribuições sociais previstas nas alíneas 'a' a 'd' do parágrafo único do art. 11 da Lei nº 8.212, de 24 de julho de 1991.

A aceitação desta certidão está condicionada à verificação de sua autenticidade na Internet, nos endereços <<http://rfb.gov.br>> ou <<http://www.pgfn.gov.br>>.

Certidão emitida gratuitamente com base na Portaria Conjunta RFB/PGFN nº 1.751, de 2/10/2014.  
Emitida às 11:02:29 do dia 16/10/2023 <hora e data de Brasília>.  
Válida até 13/04/2024.

Código de controle da certidão: **CD9F.3FBE.051F.99F6**  
Qualquer rasura ou emenda invalidará este documento.





000389

**GOVERNO DO ESTADO DO MARANHÃO  
SECRETARIA DE ESTADO DA FAZENDA**

**CERTIDÃO NEGATIVA DE DÉBITO**

**Nº Certidão:** 330266/23

**Data da**

14/11/2023 09:24:21

**Inscrição Estadual:** 122779894

**CPF/CNPJ:**09534152000149

**Razão Social:** B A CONSTRUCOES EMPREENDIMENTOS E SERVICOS LTDA ME

**Endereço:** RUA DUQUE DE CAIXIAS, 651 CEP: 65922000 - CIDADE NOVA

**Telefone:** (99)35256719

**Município:** JOAO LISBOA

**UF:** MA

Certificamos que, após a realização das consultas procedidas no sistema desta Secretaria, substanciado pelos artigos 240 a 242, da lei nº 7.799, de 19/12/2002 e disposto no artigo 205 da lei nº 5.172, de 25 de outubro de 1966 (Código Tributário Nacional), não constam débitos relativos aos tributos estaduais, administrados por esta Secretaria, em nome do sujeito passivo acima identificado. Ressalvado, todavia, à Fazenda Pública Estadual o direito da cobrança de dívidas que venham a ser apuradas e não alcançadas pela decadência.

**Validade da Certidão: 120 (cento e vinte) dias: 13/03/2024.**

A autenticidade desta certidão deverá ser confirmada no endereço:

<http://portal.sefaz.ma.gov.br/>, clicando no item "Certidões" e em seguida em "Validação de Certidão Negativa de Débito".

**CERTIDÃO EMITIDA GRATUITAMENTE.**

**Data Impressão:** 14/11/2023 09:24:21



000390

**GOVERNO DO ESTADO DO MARANHÃO  
SECRETARIA DE ESTADO DA FAZENDA**

**CERTIDÃO NEGATIVA DE DÍVIDA ATIVA**

**Nº Certidão:** 081856/23

**Data da**

07/11/2023 17:44:21

**Inscrição Estadual:** 122779894

**CPF/CNPJ:**09534152000149

**Razão Social:** B A CONSTRUCOES EMPREENDIMENTOS E SERVICOS LTDA ME

**Endereço:** RUA DUQUE DE CAIXIAS, 651 CEP: 65922000 - CIDADE NOVA

**Telefone:** (99)35256719

**Município:** JOAO LISBOA

**UF:** MA

Certificamos que, após a realização das consultas procedidas no sistema desta Secretaria e na forma do disposto do artigo 156, da lei nº 2.231, de 29/12/1962, substanciado pelos artigos 240 a 242 da lei nº 7.799, de 19/12/2002, bem como prescreve o artigo 205 da lei nº 5.172, de 25 de outubro de 1966 (Código Tributário Nacional) não constam débitos inscritos na Dívida Ativa, em nome do sujeito passivo acima identificado.

**Validade da Certidão: 120 (cento e vinte) dias: 06/03/2024.**

A autenticidade desta certidão deverá ser confirmada no endereço:

<http://portal.sefaz.ma.gov.br/>, clicando no item "Certidões" e em seguida em "Validação de Certidão Negativa de Dívida Ativa".

**CERTIDÃO EMITIDA GRATUITAMENTE.**

**Data Impressão:** 07/11/2023 17:44:21



## CERTIDÃO NEGATIVA DE DÉBITOS-CND Nº 304/2023

### AUTENTICAÇÃO: ZMSF-0KQ5

\* Certidão Autorizada

A Prefeitura do Município de JOAO LISBOA-MA **CERTIFICA**, que o contribuinte **B. A. CONSTRUCOES EMPREENDIMENTOS E SERVICOS LTDA**, devidamente inscrito(a) sob o CNPJ 09.534.152/0001-49 abaixo qualificado, encontra-se em situação regular perante a FAZENDA PÚBLICA MUNICIPAL DO MUNICÍPIO DE JOAO LISBOA-MA não constando débitos municipais, inscritos ou não em Dívida Ativa, até a presente data.

Ressalve-se o direito da Fazenda Municipal inscrever e cobrar débitos posteriormente comprovados, ou que venham a ser apurados, hipótese prevista no Código Tributário Municipal - CTM e prerrogativa legal prevista no artigo 149 da Lei Federal nº 5.172/1966.

#### DADOS DA EMPRESA:

CNPJ: 09.534.152/0001-49

Razão Social: B. A. CONSTRUCOES EMPREENDIMENTOS E SERVICOS LTDA

Endereço: RUA DUQUE DE CAIXIAS, 651 CIDADE NOVA

Inscrição: NÃO INFORMADA

Enquadramento: ISS SIMPLES NACIONAL

Data de Início: 26/03/2008

Atividade Principal: 4120400-CONSTRUCAO DE EDIFICIOS

Nome Fantasia: NORTE SUL CONSTRUCOES

Informações Adicionais:

Observações:

A Referida Certidão terá validade até 14/01/2024.

JOAO LISBOA-MA, 16/10/2023.

000392



**SECRETARIA DE FINANÇAS  
ALVARÁ DE LOCALIZAÇÃO E FUNCIONAMENTO  
2023**

Nº 23/2023

<b>Insc. Municipal</b>	<b>CNPJ</b>	<b>Data de Constituição</b>
2548	09.534.152/0001-49	26/03/2008

**Nome/Razão Social**  
B. A. CONSTRUCOES EMPREENDIMIENTOS E SERVICOS LTDA

<b>Natureza Jurídica</b>	<b>Vinculação</b>	<b>Data de Início</b>
206-2 SOCIEDADE EMPRESÁRIA LIMITADA	ENTIDADES EMPRESARIAIS	26/03/2008

**ATIVIDADE ECONÔMICA**

**Atividade Principal**

4120400-CONSTRUCAO DE EDIFICIOS

**Atividade Secundária**

3702900 - ATIVIDADES RELACIONADAS A ESGOTO, EXCETO A GESTAO DE REDES  
3811400 - COLETA DE RESIDUOS NAO-PERIGOSOS  
3812200 - COLETA DE RESIDUOS PERIGOSOS  
4211101 - CONSTRUCAO DE RODOVIAS E FERROVIAS  
4212000 - CONSTRUCAO DE OBRAS DE ARTE ESPECIAIS  
4213800 - OBRAS DE URBANIZACAO - RUAS, PRACAS E CALCADAS  
4289501 - CONSTRUCAO DE INSTALACOES ESPORTIVAS E RECREATIVAS  
4313400 - OBRAS DE TERRAPLENAGEM  
4319300 - SERVICOS DE PREPARACAO DO TERRENO NAO ESPECIFICADOS ANTERIORMENTE  
4321500 - INSTALACAO E MANUTENCAO ELETRICA  
4399105 - PERFURACAO E CONSTRUCAO DE POCOS DE AGUA  
4744099 - COMERCIO VAREJISTA DE MATERIAIS DE CONSTRUCAO EM GERAL  
4921301 - TRANSPORTE RODOVIARIO COLETIVO DE PASSAGEIROS, COM ITINERARIO FIXO, MUNICIPAL  
4923002 - SERVICO DE TRANSPORTE DE PASSAGEIROS - LOCACAO DE AUTOMOVEIS COM MOTORISTA  
4924800 - TRANSPORTE ESCOLAR  
7711000 - LOCACAO DE AUTOMOVEIS SEM CONDUTOR  
7732201 - ALUGUEL DE MAQUINAS E EQUIPAMENTOS PARA CONSTRUCAO SEM OPERADOR, EXCETO ANDAIMES  
8121400 - LIMPEZA EM PREDIOS E EM DOMICILIOS  
8122200 - IMUNIZACAO E CONTROLE DE PRAGAS URBANAS

**LOCALIZAÇÃO**

<b>Logradouro</b>	<b>Quadra</b>	<b>Bairro</b>	<b>Número</b>
RUA DUQUE DE CAIXIAS		CIDADE NOVA	651
<b>Complemento</b>			

<b>Data de Cadastro</b>	<b>Validade</b>
26/03/2008	31/12/2023

**INFORMAÇÕES ADICIONAIS**

**O PRESENTE ALVARÁ DEVERÁ SER AFIXADO EM LOCAL BEM VISÍVEL À FISCALIZAÇÃO**

JOAO LISBOA-MA, 06/01/2023



**PREFEITURA MUNICIPAL DE JOÃO LISBOA**  
**SECRETARIA MUNICIPAL DE FINANÇAS**

CNPJ: 07.000.300/0001-10 - AV. IMPERATRIZ - CENTRO

**BIC**

Emissão: 15/11/2022 às 21:36

**BOLETIM DE INFORMAÇÕES CADASTRAIS DO IMÓVEL**

**DADOS DO CONTRIBUINTE**

PROPRIETÁRIO:	2548 - B. A. CONSTRUCOES EMPREENDIMENTOS E	BAIRRO:	CIDADE NOVA
CPF/CNPJ:	09.534.152/0001-49	MUNICÍPIO:	JOÃO LISBOA - MA
ENDEREÇO:	RUA DUQUE DE CAIXIAS QD.: LT.:	CEP:	65.922-000
NÚMERO:	651	FONE:	9935256719
COMPLEMENTO:		COTA %:	100,00

**DADOS DO IMÓVEL**

MATRÍCULA:		SITUAÇÃO:	ATIVO
CÓDIGO BIC:	1484	DATA CAD:	12/02/2019
INSCRIÇÃO CADASTRAL:	001.011.0000.0000.0011	NÚMERO:	651
COMPLEMENTO:		BAIRRO:	BAIRRO CIDADE NOVA
SETOR FISCAL:		CEP:	65.922-000
ENDEREÇO:	RUA DUQUE DE CAXIAS Nº 651 QD.: 00 LT.: 651		

**MEDIDAS DO IMÓVEL**

ÁREA IMÓVEL.: 200,00	ÁREA TTL CONST: 1,00	VR AVALIADO: 0,00	LAT. ESQUERDA : 0,00
ÁREA TTL: 0,00	VR VENAL TERR: 0,00	VM2 EDIFICAÇÃO:	FUNDO : 0,00
ÁREA CONST.: 0,00	VR VENAL EDIF: 0,00	VM2 TERRENO:	TESTADA PRINC.: 10,00
ÁREA AB. CONS 0,00	VALOR VENAL: 0,00	LAT. DIREITA : 0,00	CHANFRO:

**DADOS DA CONSTRUÇÃO**

DT. INIC. CONST.	DT. FIN. CONST.:	DATA VISTORIA:	ZONA:
DT HABITE-SE:	Nº HABITE-SE:	PADRÃO:	PLANTA:

**DADOS DO LOGRADOURO**

[Voltar](#)[Imprimir](#)

## Certificado de Regularidade do FGTS - CRF

**Inscrição:** 09.534.152/0001-49  
**Razão Social:** B A CONSTRUCOES EMPREENDIMENTOS E SERVICOS LTDA  
**Endereço:** RUA DUQUE DE CAXIAS 651 / CIDADE NOVA / JOAO LISBOA / MA / 65922-000

A Caixa Econômica Federal, no uso da atribuição que lhe confere o Art. 7, da Lei 8.036, de 11 de maio de 1990, certifica que, nesta data, a empresa acima identificada encontra-se em situação regular perante o Fundo de Garantia do Tempo de Serviço - FGTS.

O presente Certificado não servirá de prova contra cobrança de quaisquer débitos referentes a contribuições e/ou encargos devidos, decorrentes das obrigações com o FGTS.

**Validade:** 18/11/2023 a 17/12/2023

**Certificação Número:** 2023111801235485573578

Informação obtida em 27/11/2023 17:45:43

A utilização deste Certificado para os fins previstos em Lei esta condicionada a verificação de autenticidade no site da Caixa:  
**[www.caixa.gov.br](http://www.caixa.gov.br)**



PODER JUDICIÁRIO  
JUSTIÇA DO TRABALHO

## **CERTIDÃO NEGATIVA DE DÉBITOS TRABALHISTAS**

Nome: B. A. CONSTRUCOES EMPREENDIMENTOS E SERVICOS LTDA (MATRIZ E FILIAIS)  
CNPJ: 09.534.152/0001-49  
Certidão nº: 57025293/2023  
Expedição: 16/10/2023, às 11:26:23  
Validade: 13/04/2024 - 180 (cento e oitenta) dias, contados da data de sua expedição.

Certifica-se que **B. A. CONSTRUCOES EMPREENDIMENTOS E SERVICOS LTDA (MATRIZ E FILIAIS)**, inscrito(a) no CNPJ sob o nº **09.534.152/0001-49**, **NÃO CONSTA** como inadimplente no Banco Nacional de Devedores Trabalhistas.

Certidão emitida com base nos arts. 642-A e 883-A da Consolidação das Leis do Trabalho, acrescentados pelas Leis ns.º 12.440/2011 e 13.467/2017, e no Ato 01/2022 da CGJT, de 21 de janeiro de 2022. Os dados constantes desta Certidão são de responsabilidade dos Tribunais do Trabalho.

No caso de pessoa jurídica, a Certidão atesta a empresa em relação a todos os seus estabelecimentos, agências ou filiais.

A aceitação desta certidão condiciona-se à verificação de sua autenticidade no portal do Tribunal Superior do Trabalho na Internet (<http://www.tst.jus.br>).

Certidão emitida gratuitamente.

### **INFORMAÇÃO IMPORTANTE**

Do Banco Nacional de Devedores Trabalhistas constam os dados necessários à identificação das pessoas naturais e jurídicas inadimplentes perante a Justiça do Trabalho quanto às obrigações estabelecidas em sentença condenatória transitada em julgado ou em acordos judiciais trabalhistas, inclusive no concernente aos recolhimentos previdenciários, a honorários, a custas, a emolumentos ou a recolhimentos determinados em lei; ou decorrentes de execução de acordos firmados perante o Ministério Público do Trabalho, Comissão de Conciliação Prévia ou demais títulos que, por disposição legal, contiver força executiva.



### Ficha Cadastral da Empresa

#### CADASTRO MUNICIPAL

**Insc. Municipal:** **Situação:** ATIVA  
**Razão social:** B. A. CONSTRUCOES EMPREENDIMENTOS E SERVICOS LTDA  
**Nome Fantasia:** NORTE SUL CONSTRUCOES  
**Insc. Junta Com.:**  
**CNPJ:** 09.534.152/0001-49  
**Insc. Estadual:**  
**Vinculação:** ENTIDADES EMPRESARIAIS  
**Natureza Jurídica:** 206-2 SOCIEDADE EMPRESÁRIA LIMITADA  
**Classificação:** EMPRESA DE PEQUENO PORTE  
**Data de Inclusão:** 26/03/08 00:00  
**Data de Início:** 26/03/08 00:00  
**MEI:** NÃO  
**Isento ISSQN:** NÃO  
**Isento Alvará:** NÃO  
**Data de Constituição:** 26/03/08 00:00

#### ENDEREÇOS

Tipo	Logradouro	Número	Bairro	Cidade
COMERCIAL	RUA DUQUE DE CAIXIAS	651	CIDADE NOVA	JOAO LISBOA-MA

#### ATIVIDADES CNAE

Principal	Descrição da Atividade	Base de Cálculo	Data Inclusão	Data Encerramento
X	CONSTRUCAO DE EDIFICIOS	1.0	26/03/2008	
	ATIVIDADES RELACIONADAS A ESGOTO, EXCETO A GESTAO DE REDES	1.0	26/03/2008	
	COLETA DE RESIDUOS NAO-PERIGOSOS	1.0	26/03/2008	
	COLETA DE RESIDUOS PERIGOSOS	1.0	26/03/2008	
	CONSTRUCAO DE RODOVIAS E FERROVIAS	1.0	26/03/2008	
	CONSTRUCAO DE OBRAS DE ARTE ESPECIAIS	1.0	26/03/2008	
	OBRAS DE URBANIZACAO - RUAS, PRACAS E CALCADAS	1.0	26/03/2008	
	CONSTRUCAO DE INSTALACOES ESPORTIVAS E RECREATIVAS	1.0	26/03/2008	
	OBRAS DE TERRAPLENAGEM	1.0	26/03/2008	
	SERVICOS DE PREPARACAO DO TERRENO NAO ESPECIFICADOS ANTERIORMENTE	1.0	26/03/2008	
	INSTALACAO E MANUTENCAO ELETRICA	1.0	26/03/2008	
	PERFURACAO E CONSTRUCAO DE POCOS DE AGUA	1.0	26/03/2008	
	COMERCIO A VAREJO DE PECAS E ACESSORIOS NOVOS PARA VEICULOS AUTOMOTORES	1.0	26/03/2008	
	COMERCIO A VAREJO DE PNEUMATICOS E CAMARAS-DE-AR	1.0	26/03/2008	
	COMERCIO VAREJISTA DE MATERIAIS DE CONSTRUCAO EM GERAL	1.0	26/03/2008	
	TRANSPORTE RODOVIARIO COLETIVO DE PASSAGEIROS, COM ITINERARIO FIXO, MUNICIPAL	1.0	26/03/2008	
	SERVICO DE TRANSPORTE DE PASSAGEIROS - LOCACAO DE AUTOMOVEIS COM MOTORISTA	1.0	26/03/2008	





### Ficha Cadastral da Empresa

#### ATIVIDADES CNAE

Principal	Descrição da Atividade	Base de Cálculo	Data Inclusão	Data Encerramento
	TRANSPORTE ESCOLAR	1.0	26/03/2008	
	ATIVIDADES DE CONSULTORIA EM GESTAO EMPRESARIAL, EXCETO CONSULTORIA TECNICA ESPECIFICA	1.0	26/03/2008	
	FILMAGEM DE FESTAS E EVENTOS	1.0	26/03/2008	
	LOCACAO DE AUTOMOVEIS SEM CONDUTOR	1.0	26/03/2008	
	ALUGUEL DE MAQUINAS E EQUIPAMENTOS PARA CONSTRUCAO SEM OPERADOR, EXCETO ANDAIMES	1.0	26/03/2008	
	ALUGUEL DE PALCOS, COBERTURAS E OUTRAS ESTRUTURAS DE USO TEMPORARIO, EXCETO ANDAIMES	1.0	26/03/2008	
	LIMPEZA EM PREDIOS E EM DOMICILIOS	1.0	26/03/2008	
	IMUNIZACAO E CONTROLE DE PRAGAS URBANAS	1.0	26/03/2008	
	OUTRAS ATIVIDADES DE RECREACAO E LAZER NAO ESPECIFICADAS ANTERIORMENTE	1.0	26/03/2008	

#### ENQUADRAMENTO

Enquadramento	Data Início	Data Encerramento
004-ISS SIMPLES NACIONAL	01/01/2022	

#### CONTATOS

Tipo	Descrição
FONE	9935256719
EMAIL	B.A.CONSTRUCOES651@GMAIL.COM
HOME-PAGE	9935256719

## Resultado da Consulta SINTEGRA/ICMS

## IDENTIFICAÇÃO

**CGC:** 09.534.152/0001-49 **Inscrição Estadual:** 12.277989-4**Razão Social:** B A CONSTRUCOES EMPREENDIMENTOS E SERVICOS LTDA ME**Regime Apuração:** SIMPLES NACIONAL

## ENDEREÇO

**Logradouro:** RUA DUQUE DE CAIXIAS**Número:** 651 **Complemento:****Bairro:** CIDADE NOVA**Município:** JOAO LISBOA **UF:** MA**CEP:** 65922000 **DDD:** **Telefone:** 35256719

## INFORMAÇÕES COMPLEMENTARES

**CNAE Principal:** 4120400 - CONSTRUÇÃO DE EDIFÍCIOS

## CNAEs Secundários

Código	Descrição CNAE
4319300	SERVIÇOS DE PREPARAÇÃO DO TERRENO NÃO ESPECIFICADOS ANTERIORMENTE
4321500	INSTALAÇÃO E MANUTENÇÃO ELÉTRICA
4399105	PERFURAÇÃO E CONSTRUÇÃO DE POÇOS DE ÁGUA
4744099	COMÉRCIO VAREJISTA DE MATERIAIS DE CONSTRUÇÃO EM GERAL
4921301	TRANSPORTE RODOVIÁRIO COLETIVO DE PASSAGEIROS, COM ITINERÁRIO FIXO, MUNICIPAL
4923002	SERVIÇO DE TRANSPORTE DE PASSAGEIROS - LOCAÇÃO DE AUTOMÓVEIS COM MOTORISTA
4924800	TRANSPORTE ESCOLAR
7711000	LOCAÇÃO DE AUTOMÓVEIS SEM CONDUTOR
7732201	ALUGUEL DE MÁQUINAS E EQUIPAMENTOS PARA CONSTRUÇÃO SEM OPERADOR, EXCETO ANDAIMES
8121400	LIMPEZA EM PRÉDIOS E EM DOMICÍLIOS
3702900	ATIVIDADES RELACIONADAS A ESGOTO, EXCETO A GESTÃO DE REDES
8122200	IMUNIZAÇÃO E CONTROLE DE PRAGAS URBANAS
3811400	COLETA DE RESÍDUOS NÃO-PERIGOSOS
3812200	COLETA DE RESÍDUOS PERIGOSOS
4211101	CONSTRUÇÃO DE RODOVIAS E FERROVIAS
4212000	CONSTRUÇÃO DE OBRAS-DE-ARTE ESPECIAIS
4213800	OBRAS DE URBANIZAÇÃO - RUAS, PRAÇAS E CALÇADAS
4299501	CONSTRUÇÃO DE INSTALAÇÕES ESPORTIVAS E RECREATIVAS
4313400	OBRAS DE TERRAPLENAGEM

**Situação Cadastral Vigente:** HABILITADO COM RESTRIÇÃO**Data desta Situação Cadastral:** 14/08/2023

## OBRIGAÇÕES

NFe a partir de (CNAE's): 30/05/2014 - (Devido emissão voluntária),

EDF a partir de:

CTE a partir de: 01/03/2012 - (OBRIGADO =&gt; SERVIÇO DE TRANSPORTE),

Observação: Os dados acima estão baseados em informações fornecidas pelo próprio contribuinte cadastrado. Não valem como certidão de sua efetiva existência de fato e de direito, não são oponíveis à Fazenda e nem excluem a responsabilidade tributária derivada de operações com ele ajustadas.

**Data da Consulta:** 16/10/2023**Número da Consulta:**



ESTADO DO MARANHÃO  
SECRETARIA DE ESTADO DA FAZENDA

EMPRESA  
**FÁCIL**

## INSCRIÇÃO ESTADUAL: 122779894

**Nome / Razão Social:** B. A. CONSTRUÇÕES EMPREENDIMENTOS E SERVIÇOS LTDA

**CNPJ:** 09.534.152/0001-49

**Endereço:** RUA DUQUE DE CAXIAS, CIDADE NOVA CEP: 65922000 no município de João Lisboa/

**Atividade Principal:** 4120-4/00 - Construção de edifícios

**Atividade(s) Secundária(s)** 4530-7/05 - Comércio a varejo de pneumáticos e câmaras-de-ar, 4921-3/01 - Transporte rodoviário coletivo de passageiros, com itinerário fixo, municipal, 7739-0/03 - Aluguel de palcos, coberturas e outras estruturas de uso temporário, exceto andaimes, 3812-2/00 - Coleta de resíduos perigosos, 4744-0/99 - Comércio varejista de materiais de construção em geral, 4313-4/00 - Obras de terraplenagem, 4399-1/05 - Perfuração e construção de poços de água, 4530-7/03 - Comércio a varejo de peças e acessórios novos para veículos automotores, 4212-0/00 - Construção de obras-de-arte especiais, 3702-9/00 - Atividades relacionadas a esgoto, exceto a gestão de redes, 7420-0/04 - Filmagem de festas e eventos, 3811-4/00 - Coleta de resíduos não-perigosos, 7711-0/00 - Locação de automóveis sem condutor, 4319-3/00 - Serviços de preparação do terreno não especificados anteriormente, 4923-0/02 - Serviço de transporte de passageiros - locação de automóveis com motorista, 8121-4/00 - Limpeza em prédios e em domicílios, 9329-8/99 - Outras atividades de recreação e lazer não especificadas anteriormente, 4321-5/00 - Instalação e manutenção elétrica, 4213-8/00 - Obras de urbanização - ruas, praças e calçadas, 4924-8/00 - Transporte escolar, 7732-2/01 - Aluguel de máquinas e equipamentos para construção sem operador, exceto andaimes, 4211-1/01 - Construção de rodovias e ferrovias, 7020-4/00 - Atividades de consultoria em gestão empresarial, exceto consultoria técnica específica, 4299-5/01 - Construção de instalações esportivas e recreativas, 8122-2/00 - Imunização e controle de pragas urbanas

**São Luis,** quinta, 06 de outubro de 2022

Código de Autenticidade: **N3JSNPVG**

**Observação:** Os dados acima estão baseados em informações fornecidas pelo próprio contribuinte cadastrado. Não valem como certidão de sua efetiva existência de fato e de direito, não são oponíveis à Fazenda e nem excluem a responsabilidade tributária derivada de operações com ele ajustadas.

Marcellus Ribeiro Alves  
SECRETÁRIO DE ESTADO DA FAZENDA

000400

PODER JUDICIÁRIO DO ESTADO DO MARANHÃO  
Corregedoria Geral da Justiça  
2ª Vara da Comarca de João Lisboa

CERTJUDONE-2VCJL - 1052023  
Código de validação: 94A65BF328

Número da guia: 23053801001629738.

## CERTIDÃO ÚNICA DE DISTRIBUIÇÃO PARA FINS GERAIS

**USANDO** da faculdade que me confere a Lei, **CERTIFICO**, a requerimento de pessoa interessada, que, dando busca nos arquivos dos feitos referentes às **Varas de Falência ou Concordata, Recuperação Judicial ou Extrajudicial**, a partir do 1º (primeiro) dia do mês de janeiro do ano de dois mil e treze (2013) até o dia 24 de Outubro de 2023 do ano corrente, constatei **NÃO EXISTIR** distribuição de **AÇÕES E/OU EXECUÇÕES** contra **B.A. CONSTRUÇÕES EMPREENDIMENTOS E SERVIÇOS LTDA.**, sob o nome fantasia de NORTE SUL CONSTRUÇÕES, pessoa jurídica de direito privado, inscrita no **CNPJ nº. 09.534.152/0001-49**, com sede localizada na Rua Duque de Caxias, nº. 651, Cidade Nova, João Lisboa-MA.

**CERTIFICO**, finalmente, que esta Secretaria de Distribuição é a única existente no **Termo Judiciário** de João Lisboa, Estado do Maranhão. O referido é verdade e dou fé. Dada e passada a presente certidão na Secretaria de Distribuição a meu cargo, no Fórum "Sálvio Dino", nesta cidade de João Lisboa, Estado do Maranhão. Eu, Raimundo Gonçalo da Silva Filho, matrícula 164848, consultei e digitei. E eu, **Abner O'meara de Oliveira Venceslau**, Secretário Judicial, subscrevo e assino. João Lisboa/MA, 24 de Outubro de 2023.

### OBSERVAÇÕES:

- A) O CNPJ/CPF constante nesta certidão foi informado pelo solicitante. Sua titularidade deverá ser conferida pelo interessado ou destinatário.
- B) A validade desta certidão é de 60 (sessenta) dias a partir da data de sua emissão.
- C) Esta certidão é emitida em uma única via, sem rasuras e mediante assinatura do servidor.

**ESTA CERTIDÃO ABRANGE SOMENTE AS VARAS COMUNS DO TERMO JUDICIÁRIO DE JOÃO LISBOAMA**

**ABNER OMEARA DE OLIVEIRA VENCESLAU**  
Secretário Judicial de Entrância Intermediária  
2ª Vara da Comarca de João Lisboa  
Matrícula 183616

Documento assinado. JOÃO LISBOA, 26/10/2023 17:54 (ABNER OMEARA DE OLIVEIRA VENCESLAU)



CERTJUDONE-2VCJL - 1052023 / Código: 94A65BF328  
Valide o documento em [www.tjma.jus.br/validadoc.php](http://www.tjma.jus.br/validadoc.php)

Antes de imprimir pense em sua responsabilidade com o meio ambiente.  
#ConsumoConsciente



Conselho Regional de Engenharia e Agronomia do Estado do Maranhão

CERTIFICAMOS que a Empresa mencionada encontra-se registrada neste Conselho, nos Termos da Lei 5.194/66, conforme os dados impressos nesta certidão. CERTIFICAMOS, ainda, que até a presente data, a referida pessoa jurídica e seu(s) responsável(is) técnico(s) estão quites com suas anuidades e demais obrigações junto ao Conselho Regional de Engenharia e Agronomia do Maranhão - CREA-MA, estando habilitada a exercer suas atividades, circunscrita à(s) atribuição(ões) de seu(s) responsável(veis) técnico(s).

Interessado(a)

Empresa: B. A. CONSTRUÇÕES EMPREENDIMENTOS E SERVIÇOS LTDA

CNPJ: 09.534.152/0001-49

Registro: 0000009993

Categoria: Matriz

Capital Social: R\$ 3.000.000,00

Data do Capital: 14/06/2016

Faixa: 6

Objetivo Social: 4120-4/00 - CONSTRUÇÃO DE EDIFÍCIOS; 3702-9/00 - ATIVIDADES RELACIONADAS A ESGOTO EXCETO A GESTÃO DE REDES; 3811-4/00 - COLETA DE RESÍDUOS NÃO PERIGOSOS; 3812-2/00 - COLETA DE RESÍDUOS PERIGOSOS; 4211-1/01 - CONSTRUÇÃO DE RODOVIAS E FERROVIAS; 4212-0/00 - CONSTRUÇÃO DE OBRAS DE ARTE ESPECIAIS; 4213-8/00 - OBRAS DE URBANIZAÇÃO - RUAS, PRAÇAS E CALÇADAS; 4299-5/01 - CONSTRUÇÃO DE INSTALAÇÕES ESPORTIVAS E RECREATIVAS; 4313-4/00 - OBRAS DE TERRAPLENAGEM; 4319-3/00 - SERVIÇOS DE PREPARAÇÃO DO TERRENO NÃO ESPECIFICADOS ANTERIORMENTE (PREPARAÇÃO DE TERRENO PARA CONSTRUÇÃO, DRENAGEM, DEMARCAÇÃO, REBAIXAMENTO); 4321-5/00 - INSTALAÇÃO E MANUTENÇÃO ELÉTRICA, 4399-1/05 - PERFURAÇÃO E CONSTRUÇÃO DE POÇOS DE ÁGUA; 4530-7/03 - COMÉRCIO A VAREJO DE PEÇAS E ACESSÓRIOS NOVOS PARA VEÍCULOS AUTOMOTORES; 4530-7/05 - COMÉRCIO A VAREJO DE PNEUMÁTICOS E CÂMARAS DE AR; 4744-0/99 - COMÉRCIO VAREJISTA DE MATERIAIS DE CONSTRUÇÃO EM GERAL; 4921-3/01 - TRANSPORTE RODOVIÁRIO COLETIVO DE PASSAGEIROS, COM ITINERÁRIO FIXO, MUNICIPAL; 4923-0/02 - SERVIÇOS DE TRANSPORTE DE PASSAGEIROS- LOCAÇÃO DE AUTOMÓVEIS COM MOTORISTA; 4924-8/00 - TRANSPORTE ESCOLAR; 7020-4/00 - ATIVIDADES DE CONSULTORIA EM GESTÃO EMPRESARIAL, EXCETO CONSULTORIA TÉCNICA ESPECÍFICA (SERVIÇOS DE ASSESSORIA, CONSULTORIA); 7420-4/04 - FILMAGEM DE FESTAS E EVENTOS; 7711-0/00 - LOCAÇÃO DE AUTOMÓVEIS SEM CONDUTOR; 7732-2/01 - ALUGUEL DE MÁQUINAS E EQUIPAMENTOS PARA CONSTRUÇÃO SEM OPERADOR EXCETO ANDAIMES; 7739-0/03 - ALUGUEL DE PALCOS, COBERTURAS E OUTRAS ESTRUTURAS DE USO TEMPORÁRIO, EXCETO ANDAIMES; 8121-4/00 - LIMPEZA EM PRÉDIOS E EM DOMÍLIOS; 8122-2/00 - IMUNIZAÇÃO E CONTROLE DE PRAGAS URBANAS; 9329-8/99 - OUTRAS ATIVIDADES DE RECREAÇÃO E LAZER NÃO ESPECIFICADOS ANTERIORMENTE (AS ATIVIDADES DE OPERAÇÃO DA INFRA-ESTRUTURA DE TRANSPORTES RECREACIONAIS, ORGANIZAÇÃO DE FEIRAS E SHOWS DE NATUREZA RECREACIONAL)

Restrições Relativas ao Objetivo Social: EMPRESA HABILITADA PARA ATUAR SOMENTE NA ÁREA DA ENGENHARIA CIVIL, AMBIENTAL E SEGURANÇA DO TRABALHO, NO ÂMBITO DAS ATRIBUIÇÕES DE SEUS RESPONSÁVEIS TÉCNICOS.

Endereço Matriz: RUA DA SAÚDE, 01, CAIÇARA, JOAO LISBOA, MA, 65922000

Tipo de Registro: Registro Definitivo de Empresa

Data Inicial: 14/07/2009

Data Final: Indefinido

Registro Regional: 0000009993EMMA

Descrição

CERTIDÃO DE REGISTRO E QUITAÇÃO PESSOA JURÍDICA

Informações / Notas

- A capacidade técnico-profissional da empresa é comprovada pelo conjunto dos acervos técnicos dos profissionais constantes de seu quadro técnico.
- Esta certidão perderá a validade, caso ocorra qualquer alteração posterior dos elementos cadastrais nela contidos

Última Anuidade Paga

Ano: 2023 (6/6)

Autos de Infração

Nada consta

Responsáveis Técnicos

Profissional: ABIGAIL LOBÃO FERREIRA

Registro: 1103495461

CPF: 332.\*\*\*.\*\*\*-72

Data Início: 22/11/2022

Data Fim: Indefinido

Data Fim de Contrato: 13/11/2026

Títulos do Profissional:

ENGENHEIRA CIVIL

Atribuição: ART. 7 DA RESOLUÇÃO 218, DE 29/06/73, DO CONFEA.

ENGENHEIRA DE SEGURANÇA DO TRABALHO

Atribuição: Artigo 4º da Resolução 359/91





**Conselho Regional de Engenharia e Agronomia do Estado do Maranhão**

Tipo de Responsabilidade: RESPONSÁVEL TÉCNICO

Profissional: ESTEFANIA DE SOUSA FERREIRA

Registro: 1616317205

CPF: 038.\*\*\*.\*\*\*-00

Data Início: 13/02/2020

Data Fim: Indefinido

Data Fim de Contrato: Indefinido

Títulos do Profissional:

ENGENHEIRA AMBIENTAL

Atribuição: Art. 2, combinado com o 3, da Res. 447/00 do CONFEA

ENGENHEIRA DE SEGURANÇA DO TRABALHO

Atribuição: Artigo 4º da Resolução 359/91

Tipo de Responsabilidade: RESPONSÁVEL TÉCNICO

Profissional: ELLAYNNY SUELLY DOS SANTOS DINIZ

Registro: 1118819381

CPF: 017.\*\*\*.\*\*\*-37

Data Início: 24/09/2019

Data Fim: Indefinido

Data Fim de Contrato: Indefinido

Títulos do Profissional:

ENGENHEIRA CIVIL

Atribuição: ART. 7º DA RESOLUÇÃO 218/1973 DO CONFEA

Tipo de Responsabilidade: RESPONSÁVEL TÉCNICO

**Sócios**

Sócio: BENEDITO ALVES DO SANTOS

CPF: 600.\*\*\*.\*\*\*-02

Função: SOCIO ADMINISTRADOR





000404

**CREA / MA**Conselho Regional de Engenharia e Agronomia do Maranhão  
WEB - 43819 / 2012**CERTIDÃO DE ACERVO TÉCNICO****CERTIDÃO : WEB - 43819 / 2012**  
**PROTOCOLO : PRO0003616312**  
**DATA DE EMISSÃO : 10/08/2012**

Por delegação de poderes constantes na(o) Decisão de Diretoria, Número : 0021/2008, de 06/03/2008, da Presidência do Conselho Regional de Engenharia e Agronomia do Maranhão, em cumprimento ao disposto na resolução 1025, de 12/10/2009 do CONFEA, CERTIFICAMOS que o Profissional abaixo qualificado registrou a(s) Anotação(ões) de Responsabilidade(s) Técnica(s) - ART's, constante(s) da Presente CERTIDÃO, tendo sido comprovada a execução e conclusão da(s) obra(s) e/ou serviço(s) indicado(s) conforme descrição(ões) abaixo.

Nome do Profissional : ABIGAIL LOBAO FERREIRA  
Carteira : 1103495461XXXX  
CPF : 33252033372

Título(s)

Engenheiro Civil  
Engenheiro de Segurança do Trabalho  
Pós-Graduação(ões)**ART(s)**ART: 00011034954615062310 Tipo da ART: Indefinido  
Registrada em : 30/06/2012  
Baixada em : 10/08/2012Endereço da Obra : CONSELHO TUTELAR NA SEDE DO MUNICIPIO DE JOAO LISBOA, CENTRO, CEP : 65922000 JOAO LISBOAMA  
Proprietário : PREFEITURA MUNICIPAL DE JOÃO LISBOA (FUNDO MUNICIPAL DE AÇÃO SOCIAL)  
Empresa : B. A. CONSTRUÇÕES EMPREENDIMENTOS E SERVIÇOS LTDA  
Contratante : PREFEITURA MUNICIPAL DE JOÃO LISBOA (FUNDO MUNICIPAL DE AÇÃO SOCIAL)  
REFORMA DO PREDIO DO CONSELHO TUTELAR NA SEDE DO MUNICIPIO DE JOAO LISBOA -MA, CONFORME O CONTRATO DE NUMERO 20110175, PRAZO DE EXECUCAO: INICIO: 13 DE JULHO DE 2011, TERMINO: 29 DE AGOSTO DE 2011, VALOR DA REFORMA: R\$ 138.958,20

E nada mais tendo sido requerido, expedimos a presente CERTIDÃO DE ACERVO TÉCNICO, com a(s) respectiva(s) baixa(s) de ART(s), averbando-se o(s) ATESTADO(s), DECLARAÇÃO(ões) e/ou CERTIDÃO(ões) em anexo como parte integrante da mesma, somente os serviços a que se referem as atribuições do Profissional acima citado, devidamente chancelada, que vai datada e assinada, por quem de direito.

  
Deuelina Alves dos Santos Medeiros  
Agente Administrativo  
Inspeção de Imperatriz  
/CREA/MA

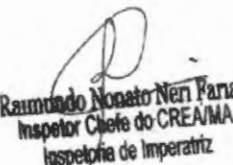
  
Raimundo Nonato Neri Farias  
Inspetor Chefe do CREA/MA  
Inspeção de Imperatriz

Rua Cândido Mendes (antiga Rua da Estrada), 540, Centro São Luís/MA 65010-200  
Telefones: DDD:98 Sede: 2106-8300 - Estreito: 3531-6145 - Barraninhas: 3349-1748 - Chapadinha: 3471-0511 - Pindaré: 3381-3795 - Santa Inês: 3653-0438 - Fax: (98) 2106-8309  
Impresso em: 10/08/2012 Operador: JLIMA  
Página 1/1

v3.0 - DAUTIN Blockchain Documentos Digitais e Serviços Ltda EPP certifica em 23/08/2023 12:29:28 que o documento de hash (SHA-256) 00c84b523d70da8939e3ca9aaa46936d3e495eabd415ad4395a23301668bd86 foi validado em 23/08/2023 12:26:53 através da transação blockchain 0x6fc2d126847c64cf42cf1ab5188d3c2d65eeda644afd6ad6d5366a9e3964c5ff e pode ser verificado em <https://www.dautin.com/FileCheck> (NID: 157014)







ESTADO DO MARANHÃO  
PREFEITURA MUNICIPAL DE JOÃO LISBOA  
CNPJ: 07.000.300/0001-10

000405  
CREA - MA

AVERBAMOS O PRESENTE  
ATESTADO COMO PARTE  
INTEGRANTE DA CERTIDÃO  
nº 43819/2023  
Deusilma Alvea dos Santos Medeiros  
Agente Administrativo  
Inspetora de Inspeção  
CREA/MA

**ATESTADO DE CAPACIDADE TÉCNICA**

Atestamos para os devidos fins, que a empresa **B. A. CONSTRUÇÕES EMPREENDIMENTOS E SERVIÇOS LTDA**, inscrita no CNPJ nº 09.534.152/0001-49 e registro no CREA-MA nº 36904 executou os serviços de Reforma do Prédio do Conselho Tutelar na Sede do Município de João Lisboa-MA, com área de 597,94 m<sup>2</sup>, sob a responsabilidade técnica do(a) engenheiro(a) civil **ABIGAIL LOBÃO FERREIRA**, Carteira CREA 1103495461XXXX, Registro nº 5608/D-MA, em conformidade com o Contrato de Prestação de Serviços nº 20110175 de 13 de julho de 2011, registrado junto ao CREA/MA, sob ART nº 00011034954615062310, de acordo com normas, prazos, especificações e condições contratadas abaixo descritas:

ITEM	DESCRIÇÃO DOS SERVIÇOS	UNID.	QUANT.
<b>01</b>	<b>SERVIÇOS PRELIMINARES</b>		
1.01	INSTALAÇÕES E MOBILIZAÇÕES	VB	1,00
<b>02</b>	<b>MOVIMENTO DE TERRAS</b>		
2.01	ESCAVAÇÃO MANUAL DE VALAS EM QUALQUER TERRENO EXCETO ROCHA ATÉ H=1,50 M	M <sup>3</sup>	7,00
2.02	REGULARIZAÇÃO E COMPACTAÇÃO DO FÚNDO DE VALAS	M <sup>2</sup>	5,25
2.03	REATERRO APILOADO DE VALA COM MATERIAL DA OBRA	M <sup>3</sup>	2,80
<b>03</b>	<b>FUNDAÇÕES, NFRA ESTRUTURA E SUPERESTRUTURA</b>		
3.01	CONCRETO ARMADO - PARA PILARES DE ARRANQUE 20X20CM (FCK25MPA), INCLUINDO PREPARO, LANÇAMENTO, ADENSAMENTO E CURA. INCLUSIVE FORMAS PARA REUTILIZAÇÃO 2X, CONFORME PROJETO.	M <sup>3</sup>	2,10
3.02	CONCRETO ARMADO - PARA PILARES DE ELEVAÇÃO 15X25CM (FCK25MPA), INCLUINDO PREPARO, LANÇAMENTO, ADENSAMENTO E CURA. INCLUSIVE FORMAS PARA REUTILIZAÇÃO 2X, CONFORME PROJETO.	M <sup>3</sup>	8,00
<b>04</b>	<b>ALVENARIA DE VEDAÇÃO</b>		
4.01	DEMOLICAO DE ALVENARIA DE TIJOLOS FURADOS S/REAPROVEITAMENTO	M <sup>2</sup>	57,25
4.02	ALVENARIA 1 VEZ C/TIJOLO FURADO 10X20X20CM C/ARG. CIM/CAL/AREIA 1:2:8 JUNTAS 12MM, C/5% PERDAS TIJOLOS	M <sup>2</sup>	9,80
4.03	ALVENARIA DE VEDAÇÃO DE 1 1/2 VEZ EM TIJOLOS CERÂMICOS DE 08 FUROS (DIMENSÕES NOMINAIS: 19X19X09): ASSENTAMENTO EM ARGAMASSA NO TRAÇO 1:6 (CIMENTO E AREIA) EM VOLUME	M <sup>2</sup>	48,16
<b>05</b>	<b>ESQUADRIAS</b>		
5.01	FECHADURA DE EMBUTIR COMPLETA, PARA PORTAS INTERNAS, PADRAO DE ACABAMENTO MEDIO	M <sup>2</sup>	6,55
5.02	PORTA DE CHAPA DE ACO METALON COM VIDRO, DE ABRIR, 0,90X2,1CM, COM POSTIGO (FACHADA)	M <sup>2</sup>	13,23
5.03	PORTA MADEIRA SEMI-OCA ALMOFADADA/REGIONAL 2A / 80 X 210 X 3CM INC. FERRAGENS	UNID.	6,00
5.04	PORTA MADEIRA SEMI-OCA ALMOFADADA/REGIONAL 2A / 60 X 210 X 3CM PARA SANITÁRIOS INC. FERRAGENS	UNID.	2,00
5.05	JANELA BASCULANTE DE FERRO EM CANTONEIRA 5/8"X1/8", LINHA POPULAR	M <sup>2</sup>	3,26
<b>06</b>	<b>REVESTIMENTOS DE PAREDE</b>		
6.01	CHAPISCO DE ADERÊNCIA EM PAREDES	M <sup>2</sup>	262,50
6.02	EMBOCO EM TETOS TRACO 1:4 (CAL E AREIA MEDIA), ESPESSURA O MANUAL 1,5CM, PREPAR	M <sup>2</sup>	366,52
6.03	EMBOCO EM TETOS TRACO 1:4 (CAL E AREIA MEDIA), ESPESSURA O MANUAL 1,5CM, PREPAR	M <sup>2</sup>	262,50
6.04	REVESTIMENTO CERÂMICO DE PAREDES PEI LII - CERÂMICA 30 X 30CM - IND. REJUNTE - ALTURA 1,50M	M <sup>2</sup>	69,02
6.05	REVESTIMENTO CERÂMICO DE PAREDES PEI LII - CERÂMICA 30 X 30CM - IND. REJUNTE - ALTURA 1,20M NA COZINHA E COPA	M <sup>2</sup>	137,38
<b>07</b>	<b>PAVIMENTAÇÃO NAS ÁREAS DE MDCA BANHEIRO E ILUMINAÇÃO</b>		
7.01	CAMADA REGULARIZADORA E=3CM	M	315,28
7.02	PISO CERÂMICO ESMALTADO PEI IV - 30 X 30 CM-INCL REJUNTE CONFORME PROJETO (SALA DO MDCA E CONSELHO TUTELAR)	M	590,52



000406



ESTADO DO MARANHÃO  
PREFEITURA MUNICIPAL DE JOÃO LISBOA  
CNPJ: 07.000.300/0001-10

CREA - MA  
AVERBAMOS O PRESENTE  
ATESTADO COMO PARTE  
INTEGRANTE DA CERTIDÃO  
Nº 43819/2024  
Denselina Alves dos Santos Medeiros  
Agente Administrativo  
Inspeção de Imperatores  
- REAIMA

08	FÔRRO E COMPLEMENTOS		
8.01	CUMIEIRA PARA TELHA TIPO COLONIAL INCLUSIVE COLOCAÇÃO E EMBOÇAMENTO	M	36,75
8.02	RETELHAMENTO COM TELHA TIPO COLONIAL COM APROVEITAMENTO DE 70%	M <sup>2</sup>	211,75
8.03	RECOLOCAÇÃO DE FORROS EM REGUA DE PVC E PERFIS, CONSIDERANDO REAPROVEITAMENTO DO MATERIAL	M	12,25
8.04	TOLDO PARA PROTEÇÃO DA PORTA DE ENTRADA	M <sup>2</sup>	13,65
8.05	LIMPEZA FORRO	M <sup>2</sup>	535,92
09	INSTALAÇÃO ELÉTRICA		
9.01	CAIXA DE IMBUTIR 2X4"	UNID.	12,00
9.02	ELETRODUTO DE PVC ROSC., INCLUSIVE CONEXÕES 3/4"	M	100,00
9.03	TOMADA ELÉTRICA PADRÃO 3 PINOS. NBR 14136:2002	UNID.	40,00
9.04	PLUGUE 3 PINOS 2p+t PARA TOMADA ELÉTRICA NOVO ABNT BRASIL, INCLUSIVE INSTALAÇÃO	UNID.	12,00
9.05	FITA ISOLANTE 5M	UNID.	8,00
9.06	INTERRUPTOR 1 SEÇÃO	UNID.	24,00
9.07	DISJUNTOR TERMOMAGNETICO UNIPOLAR 10 A X 240V-FORN/COLOC	UNID.	4,00
9.08	LUMINARIA SOBREPOR TP PL ECONÔMICA C/REATOR EMBUTIDO 25W LAMP FLUOR.	UNID.	30,00
9.09	FIO RIGIDO, ISOLACAO EM PVC 450/750V 4,0MM2	M	400,00
9.10	FIO ISOLADO PVC 750V 2,5MM2 INSTALADO	M	400,00
9.11	FIO RIGIDO, ISOLACAO EM PVC 450/750V 1,5MM2	M	600,00
9.12	CABO PARA ATERRAMENTO 6MM2	M	200,00
10	INSTALACAO HIDRAULICA		
10.01	REGISTRO GAVETA 2" BRUTO LATAO - FORNECIMENTO E INSTALACAO	UNID.	4,00
10.02	TUBO DE PVC SOLDAVEL DIAMETRO 25 MM INCLUSIVE CONEXOES	M	84,00
10.03	TUBO DE PVC SOLDAVEL CLASSE 15 DIAMETRO 50 MM INCLUSIVE CONEXOES	M	42,00
11	INSTALACAO SANITARIA		
11.01	ADAPTADOR P/ SAÍDA DE VASO SANITÁRIO SERIE NORMAL 100MM	UNID.	4,00
11.02	CAIXA SIFONADA MONTADA COM GRELHA E PORTA GRELHA 150X150X 50 - REDONDA	UNID.	4,00
11.03	TUBO DE PVC SERIE NORMAL 100 MM FORNEC. E INSTALACAO INCLUSIVE CONEXOES	M	36,00
11.04	TUBO DE PVC SERIE NORMAL 40 MM FORNEC. E INSTALACAO INCLUSIVE CONEXOES	M	72,00
11.05	TUBO DE PVC SERIE NORMAL 50 MM FORNEC. E INSTALACAO INCLUSIVE CONEXOES	M	48,00
11.06	FOSSA 2,00X2,00X1,20M EM ALV. DE TIJOLOS E=20CM, C/TAMPA DE CONCRETO	UNID.	4,00
11.07	TUBO DE PVC SERIE NORMAL 75 MM FORNEC. E INSTALACAO INCLUSIVE CONEXOES	M	36,00
11.08	CAIXA DE INSPEÇÃO EM ALVENARIA COM FUNDO EM CONCRETO, 60X60CM	UNID.	8,00
11.09	TAMPA DE CONCRETO 60X60CM PARA CAIXA DE INSPEÇÃO	UNID.	8,00
12	LOUCAS E METAIS		
12.01	LAVATORIO LOUCA BR MEDIO LUXO C/LADRAO MED 55X45 RABICHO CROMADO DE 1/2", C/COLUNA INCL ACESSORIOS DE FIXACAO.FERRAGENS EM METAL CROMADO SIFAO 1680 DE 1"X1.1/4" APARELHO MISTURADOR 1875/C45 C/AREJADOR VALVULA DE ESCOAMENTO 1603 RABICHO EM PVC. FORN	UNID.	4,00
12.02	VASO SANITARIO LOUCA BRANCA CAIXA DESCARGA ACOPLADA 35X65X35CM INCL ASSENTO PLASTICO E RABICHO CROMADO EXCL COLOCACAO.	UNID.	4,00
12.03	PORTA-SABONETE LÍQUIDO FORNECIMENTO INSTALACAO	UNID.	4,00
12.04	INSTALACAO DE PAPELEIRA FORNECIMENTO E COLOCACAO	UNID.	4,00
13	CONSTRUÇÃO DE MURO COMP= 26,50M H=2,50m		



000407



ESTADO DO MARANHÃO  
PREFEITURA MUNICIPAL DE JOÃO LISBOA  
CNPJ: 07.000.300/0001-10

CREA - MA

VERBAMOS O PRESENTE  
ATESTADO COMO PARTE  
INTEGRANTE DA CERTIDÃO

Nº 43819  
Dezembro de 2012  
Agência Administrativa  
Inspeção de Topografia  
REA/MA

13.1.1	ESCAVAÇÃO MANUAL DE VALAS EM QUALQUER TERRENO EXCETO ROCHA ATÉ H=1,50 M	M³	9,91
13.1.2	REGULARIZAÇÃO E COMPACTAÇÃO DO FUNDO DE VALAS	M²	16,48
13.1.3	REATERRO APOIADO DE VALA COM MATERIAL DA OBRA	M³	5,74
13.2	FUNDAÇÕES, NFRA ESTRUTURA E SUPERESTRUTURA		
13.2.1	CONCRETO ARMADO - PARA PILARES DE ARRANQUE E VIGAS BALDRAME 15X20 (FCK25MPA), INCLUINDO PREPARO, LANÇAMENTO, ADENSAMENTO E CURA. INCLUSIVE FORMAS PARA REUTILIZAÇÃO 2X, CONFORME PROJETO.	M³	1,86
13.2.2	CONCRETO ARMADO - PARA PILAR DE ELEVAÇÃO E VIGA SUPERIOR 10X25 - (FCK25MPA), INCLUINDO PREPARO, LANÇAMENTO, ADENSAMENTO E CURA. INCLUSIVE FORMAS PARA REUTILIZAÇÃO 2X, CONFORME PROJETO.	M³	2,95
13.3	ALVENARIA DE VEDAÇÃO		
13.3.1	DEMOLICAO DE ALVENARIA DE TIJOLOS FURADOS S/REAPROVEITAMENTO	M²	64,00
13.3.2	ALVENARIA 1 VEZ C/TIJOLO FURADO 10X20X20CM C/ARG. CIM/CAL/AREIA 1:2:8 JUNTAS 12MM, C/5% PERDAS TIJOLOS	M²	13,80
13.3.3	ALVENARIA DE VEDAÇÃO DE 1 1/2 VEZ EM TIJOLOS CERÂMICOS DE 08 FUIROS (DIMENSÕES NOMINAIS: 19X19X09); ASSENTAMENTO EM ARGAMASSA NO TRAÇO 1:6 (CIMENTO E AREIA) EM VOLUME	M²	175,00
13.4	REVESTIMENTOS DE PAREDE		
13.4.1	CHAPISCO DE ADERÊNCIA EM PAREDES INTERNAS E EXTERNAS	M²	111,00
13.4.2	EMBOCO EM TETOS TRACO 1:4 (CAL E AREIA MEDIA), ESPESSURA O MANUALI, 5CM, PREPAR	M²	111,00
13.4.3	REBOCO PARA PAREDES ARGAMASSA TRACO 1:4,5 (CAL E AREIA FINA PENEIRADA), ESPESSURA 0,5CM, PREPARO MECANICO	M²	111,00
14	PINTURA - COMPLEMENTOS INCLUSIVE MURO		
14.01	PINTURA LATEX ACRILICA AMBIENTES INTERNOS/EXTERNOS, DUAS DEMAOS	M²	862,75
14.02	PINTURA DE ESQUADRIAS DE MADEIRA E FERRO, ESMALTE SINTETICO 2 DEMAOS	M²	245,60
15	BANCADAS		
15.01	PIA PARA COZINHA 110X60CM EM GRANILITE INCLUSIVE TORNEIRA, VÁLVULA E INSTALAÇÃO	UNID.	1,00
15.02	TANQUE MARMORE SINTETICO 22 LITROS, COM VALVULA EM PLASTICO BRANCO 1.1 /4" X 1.1/2" CONJUNTO PARA FIXACAO-FORNECIMENTO E INSTALACAO BANCA/CUBA RESINA SINTETICA	UNID.	1,00
16	DRENAGEM - CANALETA 40X40CMX30M		
16.01	ALVENARIA DE VEDAÇÃO DE 1 1/2 VEZ EM TIJOLOS CERÂMICOS DE 08 FUIROS (DIMENSÕES NOMINAIS: 19X19X09); ASSENTAMENTO EM ARGAMASSA NO TRAÇO 1:6 (CIMENTO E AREIA) EM VOLUME	M²	108,00
16.02	LASTRO DE CONCRETO TRACO 1:3:5, ESPESSURA 5CM, PREPARO MECANICO (BANH. E ILUMINAÇÃO)	M²	48,00
16.03	EMBOCO EM PAREDE TRACO 1:4 (CAL E AREIA MEDIA), ESPESSURA O MANUALI, 5CM, PREPAR	M²	108,00
16.04	REBOCO PARA PAREDES ARGAMASSA TRACO 1:4,5 (CAL E AREIA FINA PENEIRADA), ESPESSURA 0,5CM, PREPARO MECANICO	M²	108,00
17	SERVIÇOS FINAIS		
17.01	LIMPEZA FINAL DA OBRA	M²	597,94

João Lisboa-MA, 23 de junho de 2012.

*Adão N. Carvalho*

Adão Nascimento carvalho

Secretário de Infraestrutura

Secretário de Infraestrutura

CPF: 329.205.983.68



Rua XV de Novembro, 64 - Sala 21  
Edifício Pedro Francisco Vargas  
Centro, Itajaí - Santa Catarina  
(47) 3514-7599 | (47) 99748-2223  
www.dautin.com | dautin@dautin.com



## CERTIFICADO DE PROVA DE AUTENTICIDADE ELETRÔNICA

A DAUTIN BLOCKCHAIN DOCUMENTOS DIGITAIS E SERVIÇOS LTDA, especificada neste ato apenas como **Dautin Blockchain Co.** CERTIFICA para os devidos fins de direito que, o arquivo digital especificado com o tipo documental **Autenticação** e representado pela função hash criptográfica conhecida como SHA-256, de código **00c84b523d70da6939e3cfa9eaa48938d3e495eebd415ad4395a23301888bd86** foi autenticado de acordo com as Legislações e normas vigentes<sup>1</sup> através da rede blockchain Binance Smart Chain, sob o identificador único denominado NID **157014** dentro do sistema.

A autenticação eletrônica do documento intitulado "**ACERVO TECNICO DE CONSELHO TUTELAR**", cujo assunto é descrito como "**ACERVO TECNICO DE CONSELHO TUTELAR**", faz prova de que em **23/08/2023 12:26:42**, o responsável **B. A. Construções Empreendimentos e Serviços Ltda (09.534.152/0001-49)** tinha posse do arquivo com as mesmas características que foram reproduzidas na prova de autenticidade, sendo de **B. A. Construções Empreendimentos e Serviços Ltda** a responsabilidade, única e exclusiva, pela idoneidade do documento apresentado a DAUTIN Blockchain Co.

Este CERTIFICADO foi emitido em **23/08/2023 12:29:22** através do sistema de autenticação eletrônica da empresa DAUTIN Blockchain Co. de acordo com o Art. 10, § 2º da MP 2200-2/2001, Art. 107 do Código Civil e Art. 411, em seus §§ 2º e 3º do Código de Processo Civil, estando dessa maneira de acordo para o cumprimento do Decreto 10278/2020.

Para mais informações sobre a operação acesse o site <https://www.dautin.com> e informe o código da transação blockchain **0x6fc2d126847c64cf42cf1ab5188d3c2d65eeda644afd6ad6d5366a9e3964c5ff**. Também é possível acessar a consulta através da rede blockchain em <https://bscscan.com/>

<sup>1</sup> Legislação Vigente: Medida Provisória nº 2200-2/2001, Código Civil e Código de Processo Civil.

**DAUTIN**  
BLOCKCHAIN



Presidência da República Casa Civil  
Subchefia para Assuntos Jurídicos  
MEDIDA PROVISÓRIA 2.200-2  
DE 24 DE AGOSTO DE 2001.







**CERTIDÃO DE ACERVO TÉCNICO COM  
ATESTADO**  
Resolução Nº 1025 de 30 de Outubro de 2009  
Resolução Nº 218 de 29 de Junho de 1973

**CREA-MA**

000406  
Nº 777432/2017  
Emissão: 16/02/2017  
Validade: Indefinida  
Chave: BBW1W

**Conselho Regional de Engenharia e Agronomia do Maranhão**

CERTIFICAMOS, para os devidos fins, que consta em nossos arquivos o registro de Acervo referente a(s) Anotação(ões) de Responsabilidade(s) Técnica(s) - ARTs, constante(s) da Presente CERTIDÃO, tendo sido comprovada a execução e conclusão da(s) obra(s) e/ou serviço(s) indicado(s) conforme descrição(ões) abaixo.

**Descrição**

CERTIDÃO DE ACERVO TÉCNICO COM ATESTADO

**Interessado(a)**

Profissional: ABIGAIL LOBAO FERREIRA

Registro: 110349546-1

CPF: 332.520.333-72

Tipo de Registro: DEFINITIVO ( PROFISSIONAL DIPLOMADO NO PAÍS )

Data Inicial: 10/03/1994

**Título(s)**

**GRADUAÇÃO**

ENGENHEIRO CIVIL

Atribuição: ART. 7 DA RESOLUCAO 218, DE 29/06/73, DO CONFEA.

Instituição de Ensino: UNIVERSIDADE ESTADUAL DO MARANHÃO

Data de Formação: 07/05/1993

**PÓS - ENGENHARIA**

ENGENHEIRO DE SEGURANÇA DO TRABALHO

Atribuição: Artigo 4º da Resolução nº 359/91

Instituição de Ensino: FACULDADE ATENAS MARANHENSE

Data de Formação: 20/12/2008

**Empresa Contratada**

SAMBAIBA CONSTRUCOES LTDA

**Informações / Notas**

- A Certidão de Acervo Técnico (CAT) à qual o atestado está vinculado constituirá prova de capacidade técnico-profissional da pessoa jurídica somente se o responsável técnico indicado estiver ou venha a ser integrado ao seu quadro técnico por meio de declaração entregue no momento da habilitação ou da entrega das propostas.
- Certificamos que se encontra vinculado à presente CAT o atestado apresentado em cumprimento à Lei nº 8.666/93, expedido pela pessoa jurídica contratante, a quem cabe a responsabilidade pela veracidade e exatidão das informações nele constantes. É de responsabilidade deste Conselho a verificação da atividade profissional em conformidade com a Lei nº 5.194/66 e Resoluções do Conselho Federal de Engenharia e Agronomia - CONFEA.
- Esta certidão perderá a validade, caso ocorra qualquer alteração posterior dos elementos cadastrais nela contidos.
- Fica(m) Excluído(s), no entanto, o(s) serviço(s) cujas atribuições não competem ao(s) profissional(is) em questão.

**ART(s)**

00011034954615099610

Certidão nº 777432/2017  
21/03/2017, 15:49  
Chave de Impressão: BBW1W

000410



### ATESTADO DE CAPACIDADE TÉCNICA

Atestamos para os devidos fins e a quem interessar possa, que nos foram prestados com bom desempenho e nada tendo que desabone a conduta do prestador, os serviços descritos abaixo e com as seguintes características:

Tomada de preço nº 036/2013 – CPL

Local de realização, avenida aeroporto bairro - centro de porto franco - MA.

Período de realização 20/12/2013/ até 05/12/2015.

Contratante Prefeitura Municipal de Porto Franco, CNPJ 06.208.946/0001-24.

Contratada Sambaiba Construções Ltda., CNPJ 10.561.407/0001-41.

Abigail Lobão Ferreira, CREA 1103495461.

Acompanhou a execução a construção de 01 (uma) unidade básica de saúde , no valor de R\$ 412.227,65 (quatrocentos e doze mil duzentos e vinte e sete reais e sessenta e cinco centavos) conforme planilha em anexo.

Por ser verdade firmo o presente.

Porto Franco – MA, 17 de outubro de 2016

  
Anderson Marinho Filho  
Prefeito Municipal

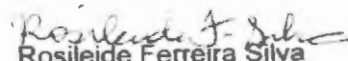
  
Rosileide Ferreira Silva  
CREA 6964-D/MA

Praca Demétrio Milhomem, 10 - Centro - Porto Franco-MA - CEP 65970-000 CNPJ: 06.208.946/0001-24  
Fone/Fax: (99) 3571-2645/2540 E-mail: pref\_pf@hotmail.com

Este documento encontra-se registrado no Conselho Regional de Engenharia e Agronomia do Maranhão, vinculado à Certidão nº 777432/2017, emitida em 21/03/2017



Certidão nº 777432/2017  
21/03/2017, 15:49

Chave de Impressão: BBW1W

O documento neste ato registrado foi emitido em 21/03/2017 e contém 14 folhas

PREFEITURA MUNICIPAL DE PORTO FRANCO  
 COMISSÃO PERMANENTE DE LICITAÇÃO  
 TOMADA DE PREÇO 036/2013  
 DATA: 11 DE DEZEMBRO DE 2013 AS 16:00 H  
 Objeto: CONSTRUÇÃO DE UBS - I  
 Local: Avenida Aeroporto Porto Franco - MA

Item	Descrição do item	Und	Qtd	Valor Unitario	Valor
<b>1</b>	<b>MOBILIZAÇÃO - CANTEIRO DE OBRAS - DEMOLICÕES</b>				<b>R\$ 13.101,87</b>
1.1	PLACA DE OBRA EM CHAPA DE ACO GALVANIZADO - PADRÃO MINISTERIO DA SAUDE - 1,50X3,00M	M2	6,00	R\$ 368,00	R\$ 2.208,00
1.2	LOCACAO CONVENCIONAL DE OBRA, ATRAVÉS DE GABARITO DE TABUAS CORRIDAS PONTALETADAS A CADA 1,50M	M2	367,19	R\$ 8,66	R\$ 3.179,87
1.3	LIMPEZA MECANIZADA DE TERRENO, INCLUSIVE RETIRADA DE ARVORES ENTRE 0,05CM ATÉ 0,15M	M2	800,00	R\$ 0,40	R\$ 320,00
1.4	INSTAL/LIGACAO PROVISORIA ELETRICA BAIXA TENSÃO P/CANT OBRA OBRA, M3-CHAVE 100A CARGA 3KWH, 20CV EXCL FORN MEDIDOR	UN	1,00	R\$ 1.180,00	R\$ 1.180,00
1.5	LIGAÇÃO DE ESGOTO	UN	1,00	R\$ 752,00	R\$ 752,00
1.6	LIGAÇÃO PROVISÓRIA DE ÁGUA PARA OBRA	UN	1,00	R\$ 372,00	R\$ 372,00
1.7	GALPÃO ABERTO PARA OFICINA E DEPÓSITO DE CANTEIRO DE OBRAS, EM MADEIRA	M2	10,00	R\$ 181,00	R\$ 1.810,00
1.8	BARRACAO DE OBRA EM CHAPA DE MADEIRA COMPENSADA COM BANHEIRO, COBERTURA EM FIBROCIMENTO 4 MM, INCLUSO INSTALACOES HIDRO-SANITARIAS E ELETRICAS	M2	20,00	R\$ 164,00	R\$ 3.280,00
<b>2</b>	<b>MOVIMENTO DE TERRA</b>				<b>R\$ 12.630,17</b>
2.1	ESCAVACAO MANUAL DE VALAS OU FUNDAÇÕES	M3	99,17	R\$ 29,99	R\$ 2.974,05
2.2	REATERRO DE VALA/CAVA COM MATERIAL REAPROVEITADO - FUNDAÇÃO	M3	44,63	R\$ 13,39	R\$ 597,54
2.3	ATERRO AFILOADO(MANUAL) EM CAMADAS DE 20 CM COM MATERIAL DE EMPRÉSTIMO	M3	110,16	R\$ 79,53	R\$ 8.760,79
2.4	CARGA E DESCARGA MECANIZADAS EM CAMINHÃO BASCULANTE	M3	54,54	R\$ 0,87	R\$ 47,45
2.5	TRANSPORTE DE ENTULHO COM CAMINHÃO BASCULANTE 6 M3, RODOVIA PAVIMENTADA	M3	54,54	R\$ 4,59	R\$ 250,35
<b>3</b>	<b>COBERTURA</b>				<b>R\$ 38.854,38</b>
3.1	ESTRUTURA EM MADEIRA APARELHADA, PARA TELHA CERAMICA, APOIADA EM PAREDE	M2	367,19	R\$ 67,15	R\$ 24.656,81
3.2	COBERTURA EM TELHA CERAMICA TIPO FRANCESA, EXCLUINDO MADEIRAMENTO	M2	367,19	R\$ 30,50	R\$ 11.199,30

Este documento encontra-se registrado no Conselho Regional de Engenharia e Agronomia do Maranhão, vinculado à Certidão nº 777432/2017, emitida em 21/03/2017



Certidão nº 777432/2017

21/03/2017, 15:49

Chave de Impressão: BBW1W

Este documento encontra-se registrado no Conselho Regional de Engenharia e Agronomia do Maranhão, vinculado à Certidão nº 777432/2017, emitida em 21/03/2017 e contém 14 folhas

*[Assinatura]*  
 Sambaiba Construções Ltda  
 CNPJ: 10.561.407/0001-41

*[Assinatura]*  
 Rosiilde Ferreira Silva  
 ENGENHEIRA DE SEGURANÇA DO TRABALHO  
 CREA - 0964 - D/MA  
 CPF: 755.256.283-91

1 DE 7

AV. Valentin da Silva Aguiar, 352 - Centro - Fone: (99) 3571-3119 - CEP: 65970-000 - Porto Franco-MA

Local: Avenida Aeroporto Porto Franco - MA

Item	Descrição do item	Und	Qtd	Valor Unitario		Valor
3.3	CUMEIRA COM TELHA CERAMICA EMBOÇADA COM ARGAMASSA TRACO 1:2:8 (CIMENTO,CAL E AREIA)	M	38,00	R\$ 15,00	R\$	570,00
3.4	EMBOCAMENTO DE ULTIMA FIADA DE TELHA PLAN, COLONIAL OU PAULISTA, COM ARGAMASSA TRACO 1:2:8 (CIMENTO, CAL E AREIA) M 6,12	M2	72,00	R\$ 7,49	R\$	539,28
3.5	CALHA EM CHAPA DE ACO GALVANIZADO NUMERO 24, DESENVOLVIMENTO DE 50CM	M	4,00	R\$ 41,00	R\$	164,00
3.6	TUBO PVC CORRUGADO RIGIDO PERFORADO DN 150 PARA DRENAGEM - FORNECIMENTO E INSTALACAO M 95,61	M	15,00	R\$ 115,00	R\$	1.725,00
4	<b>FUNDAÇÃO E ESTRUTURA</b>				R\$	46.603,96
	<b>FUNDAÇÃO</b>				R\$	26.629,24
4.1	CONCRETO ARMADO DOSADO 15 MPA INCL. MAT P/ 1 M3 PREPARO CONF COMP 5845 COLOC CONF COMP 7090 14 M2 DE AREA MOLDADA FORMAS E ESCORAMENTO CONF COMPS 5306 E 5708 60 KG DE AÇO CA-50 INC MAO DE OBRA P/CORTE DOBRAGEM MONTAGEM E COLO	M3	10,05	R\$ 1.814,00	R\$	18.230,70
4.2	LASTRO DE CONCRETO, ESPESSURA 3CM, PREPARO MECANICO	M2	99,17	R\$ 16,39	R\$	1.625,36
4.3	ALVENARIA EMBASAMENTO TIJOLO CERAMICO FURADO 10X20X20 CM	M3	19,83	R\$ 341,50	R\$	6.773,17
	<b>ESTRUTURA</b>				R\$	19.974,72
4.4	CONCRETO ARMADO DOSADO 15 MPA INCL. MAT P/ 1 M3 PREPARO CONF COMP 5845 COLOC CONF COMP 7090 14 M2 DE AREA MOLDADA FORMAS E ESCORAMENTO CONF COMPS 5306 E 5708 60 KG DE AÇO CA-50 INC MAO DE OBRA P/CORTE DOBRAGEM MONTAGEM E COLO	M3	10,53	R\$ 1.814,00	R\$	19.098,15
4.5	VERGA, CONTRA-VERGA EM CONCRETO PRÉ-MOLDADO, 10X10CM, FCK=20MPA (PREPARO COM BETONEIRA) AÇO CA60, BITOLA FINA, INCLUSIVE FORMAS TABUA 3A	M	61,60	R\$ 14,23	R\$	876,57
5	<b>ALVENARIA - VEDAÇÃO</b>				R\$	32.721,40
5.1	ALVENARIA EM TIJOLO CERAMICO FURADO 10X20X20CM, 1/2 VEZ, ASSENTADO EM ARGAMASSA TRACO 1:2:8 (CIMENTO, CAL E AREIA), JUNTAS 12MM MUROS	M2	877,72	R\$ 37,28	R\$	32.721,40
6	<b>IMPERMEABILIZAÇÃO</b>				R\$	624,36
6.1	BETUMINOSA (BALDRAMES)	M2	100,22	R\$ 6,23	R\$	624,36
7	<b>REVESTIMENTOS - PISOS, PAREDES E TETOS</b>				R\$	117.328,52
	<b>PISO</b>				R\$	42.607,51

Sambaíba Construções Ltda  
CNPJ 10.561.407/0001-41

Rosângela Ferreira Silva  
CNPJ 10.561.407/0001-41  
CREATUBRA - D1AA  
CPF. 735.258.283-91

Este documento encontra-se registrado no Conselho Regional de Engenharia e Agronomia do Maranhão, vinculado à Certidão nº 777432/2017, emitida em 21/03/2017



Certidão nº 777432/2017  
21/03/2017, 15:49  
Chave de Impressão: BBW1W  
Este documento foi emitido em 21/03/2017 e contém 14 folhas



Local: Avenida Aeroporto Porto Franco - MA

Item	Descrição do item	Und	Qtd	Valor Unitario	Valor
7.1	CONTRAPISO EM ARGAMASSA TRACO 1:4 (CIMENTO E AREIA), ESPESSURA 7CM, PREPARO MANUAL)	M2	344,54	R\$ 41,00	R\$ 14.126,14
7.2	REGULARIZACAO DE PISO EM ARGAMASSA TRACO 1:3 (CIMENTO E AREIA GROSSA SEM PENEIRAR), ESPESSURA 2,0CM. PREPARO MECANICO	M2	344,54	R\$ 13,30	R\$ 4.582,38
7.3	PISO (CALCADA) EM CONCRETO (CIMENTO/AREIA/SEIXO ROLADO) PREPARO MECANICO, E ESPESSURA DE 7CM (contorno ub's)	M2	22,65	R\$ 37,00	R\$ 838,05
7.4	PISO CERAMICO PADRAO MEDIO PEI 5 ASSENTADO SOBRE ARGAMASSA 1:4 (CIMENTO E AREIA) E REJUNTADO COM CIMENTO BRANCO	M2	344,54	R\$ 52,60	R\$ 18.122,80
7.5	RODAPE EM CERAMICA PADRAO MEDIO PEI-4 ALTURA 8CM ASSENTADO SOBRE ARGAMASSA DE CIMENTO COLANTE REJUNTADO COM CIMENTO BRANCO	M	305,00	R\$ 10,30	R\$ 3.141,50
7.6	SOLEIRA DE GRANITO - PORTAS	M	29,40	R\$ 61,11	R\$ 1.796,63
	<b>PAREDE</b>				<b>R\$ 74.721,01</b>
7.7	CHAPISCO EM PAREDES INTERNAS E EXTERNAS TRACO 1:3 (CIMENTO E AREIA), ESPESSURA 0,5CM, PREPARO MECANICO	M2	1755,44	R\$ 5,47	R\$ 9.602,26
7.8	EMBOCO PAULISTA (MASSA UNICA) EM PAREDE, TRACO 1:2:8 (CIMENTO, CAL E AREIA), PREPARO MECANICO - ESP 2CM	M2	1639,38	R\$ 21,92	R\$ 35.935,21
7.9	REVESTIMENTO COM CERAMICA ESMALTADA 20X20CM, 1A LINHA, PADRAO ALTO, ASSENTADA COM ARGAMASSA DE CIMENTO COLANTE E REJUNTAMENTO COM CIMENTO BRANCO	M2	196,38	R\$ 31,00	R\$ 6.087,78
7.10	EMASSAMENTO C/MASSA ACRILICA PARA AMBIENTES INTERNOS, DUAS DEMÃOS	M2	1443,00	R\$ 11,41	R\$ 16.464,63
7.11	PINTURA LATEX ACRILICA AMBIENTES INTERNOS E EXTERNOS, DUAS DEMÃOS	M2	196,38	R\$ 9,08	R\$ 1.783,13
7.12	PINTURA PVA, DUAS DEMÃOS - TETO	M2	344,54	R\$ 8,37	R\$ 2.883,80
7.13	PEITORIL DE GRANITO (JANELAS)	M	32,20	R\$ 61,00	R\$ 1.964,20
	<b>TETO</b>				<b>R\$ 18.429,44</b>
7.14	FORRO DE GESSO	M2	344,54	R\$ 53,49	R\$ 18.429,44
8	<b>ESQUARIAS</b>				<b>R\$ 42.232,27</b>
	<b>MADEIRA</b>				<b>R\$ 17.763,70</b>
8.1	PORTA DE MADEIRA COMPENSADA LISA PARA PINTURA, 0,80X2,10M, INCLUSO ADUELA 1A, ALIZAR 1A E DOBRADICA COM ANEL	UN	12,00	R\$ 393,00	R\$ 4.716,00
8.2	PORTA DE MADEIRA COMPENSADA LISA PARA PINTURA, 0,90X2,10M, INCLUSO ADUELA 1A, ALIZAR 1A E DOBRADICA COM ANEL	UN	14,00	R\$ 698,10	R\$ 9.773,40

Sambaíba Construções Ltda  
CNPJ: 10.561.407/0001-41

Rosicleide Ferreira Silva  
ENGR. CIVIL - ENF. DE PROJ. CIVIL - CREA - R/MA - D/MA  
CPF: 755.258.263-91

Este documento encontra-se registrado no Conselho Regional de Engenharia e Agronomia do Maranhão, vinculado à Certidão nº 777432/2017, emitida em 21/03/2017



Certidão nº 777432/2017  
21/03/2017, 15:49

Chave de Impressão: BBW1W

O documento neste ato registrado foi emitido em 21/03/2017 e contém 14 folhas

Local: Avenida Aeroporto Porto Franco - MA

Item	Descrição do item	Und	Qty	Valor Unitario	Valor
8.3	FECHADURA DE EMBUTIR COMPLETA, PARA PORTAS INTERNAS, PADRAO DE ACABAMENTO POPULAR	UN	26,00	R\$ 59,77	R\$ 1.554,02
8.4	PINTURA ESMALTE PARA MADEIRA, DUAS DEMASOS, INCLUSO APARELHAMENTO COM FUNDO NIVELADOR BRANCO FOSCO	M2	116,55	R\$ 14,76	R\$ 1.720,28
	<b>ALUMINIO</b>				<b>R\$ 14.474,14</b>
8.5	JANELA BASCULANTE DE ALUMINIO	M2	3,00	R\$ 529,00	R\$ 1.587,00
8.6	CAIXILHO FIXO, DE ALUMINIO, PARA VIDRO	M2	27,84	R\$ 462,90	R\$ 12.887,14
	<b>VIDRO</b>				<b>R\$ 9.994,43</b>
8.7	CONJUNTO DE VIDRO TEMPERADO 10MM COM 1 PORTA - CV1/CV2	M2	6,30	R\$ 948,00	R\$ 5.972,40
8.8	VIDRO LISO COMUM TRANSPARENTE, ESPESSURA 3MM	M2	30,84	R\$ 97,18	R\$ 2.997,03
8.9	ESPELHO CRISTAL FIXADO COM BOTÕES	M2	2,50	R\$ 410,00	R\$ 1.025,00
9	<b>INSTALAÇÕES ELETRICAS</b>				<b>R\$ 29.187,39</b>
	<b>PADRÃO DE ENTRADA TRIFÁSICO 125A AÉREO</b>				<b>R\$ 900,00</b>
9.1	PADRÃO DE ENTRADA TRIFÁSICO 125A AÉREO - COMPLETO CFE PROJETO	CJ	1,00	R\$ 900,00	R\$ 900,00
	<b>PONTOS ELÉTRICOS</b>				<b>R\$ 24.958,59</b>
9.2	LUMINARIA TIPO CALHA, DE SOBREPOR, COM REATOR DE PARTIDA RAPIDA E LAMPADA FLUORESCENTE 2X40W, COMPLETA, FORNECIMENTO E INSTALACAO	UN	37,00	R\$ 101,14	R\$ 3.742,18
9.3	LUMINARIA TIPO CALHA, DE SOBREPOR, COM REATOR DE PARTIDA RAPIDA E LAMPADA FLUORESCENTE 2X20W, COMPLETA, FORNECIMENTO E INSTALACAO	UN	8,00	R\$ 93,00	R\$ 744,00
9.4	ARANDELA TIPO TARTARUGA COM LÂMPADA ELETRONICA 16W - COMPLETA	UN	18,00	R\$ 102,99	R\$ 1.853,82
9.5	BLOCO AUTÔNOMO PARA ILUMINAÇÃO DE EMERGÊNCIA E INDICAÇÃO DE SAÍDA	UN	5,00	R\$ 218,99	R\$ 1.094,95
9.6	PONTO DE ENERGIA PARA ILUMINAÇÃO	PT	63,00	R\$ 91,48	R\$ 5.763,24
9.7	TOMADA 20A/127V PADRÃO BRASILEIRO EM CX. 4"X2"	UN	63,00	R\$ 25,92	R\$ 1.632,96
9.8	TOMADA 20A/127V EM CX. 10"X10" DE PISO ALTA	UN	2,00	R\$ 25,92	R\$ 51,84
9.9	PONTO DE ENERGIA PARA TOMADA	PT	65,00	R\$ 97,70	R\$ 6.350,50
9.10	INTERRUPTOR C/ 1 TECLA SIMPLES EM CX. 4"X2"	UN	25,00	R\$ 13,00	R\$ 325,00
9.11	INTERRUPTOR C/ 2 TECLAS SIMPLES EM CX. 4"X2"	UN	8,00	R\$ 22,00	R\$ 176,00
9.12	PONTO DE ENERGIA PARA INTERRUPTOR	PT	33,00	R\$ 97,70	R\$ 3.224,10
	<b>QUADRO DE DISTRIBUIÇÃO</b>				<b>R\$ 3.328,80</b>

*[Assinatura]*  
Sambaíba Construções Ltda.  
CNPJ: 10.561.407/0001-41

*[Assinatura]*  
Rosilene Ferreira Silva  
ENGENHEIRA DE SEGURANÇA DO TRABALHO  
CREA - EBR4 - DMSA  
CPF: 758.258.283-91

Este documento encontra-se registrado no Conselho Regional de Engenharia e Agronomia do Maranhão, vinculado à Certidão nº 777432/2017, emitida em 21/03/2017



Certidão nº 777432/2017  
21/03/2017, 15:49  
Chave de Impressão: BBW1W  
O documento neste ato registrado foi emitido em 21/03/2017 e contém 14 folhas



000416



# SAMBAIBA CONSTRUÇÕES LTDA.

CNPJ: 10.561.407/0001-41  
INSC. EST.: 12.310.617-6

Local: Avenida Aeroporto Porto Franco - MA

Item	Descrição do item	Und	Qtd	Valor Unitario	Valor
10.13	TORNEIRA CROMADA TUBO MÓVEL DE PAREDE	UN	9,00	R\$ 236,00	R\$ 2.124,00
10.14	TORNEIRA CROMADA 1/2" OU 3/4" DE BANCADA PARA LAVATORIO, PADRAO POPULAR COM ENGATE FLEXIVEL EM METAL CROMADO 1/2"X30CM-FORNECIMENTO E INSTALACAO	UN	5,00	R\$ 71,65	R\$ 358,25
10.15	TORNEIRA CROMADA 1/2" PARA LIMPEZA	UN	2,00	R\$ 47,43	R\$ 94,86
10.16	CHUVEIRO ELETRICO COMUM TIPO DUCHA	UN	2,00	R\$ 42,80	R\$ 85,60
	<b>METAIS, ACESSÓRIOS E EQUIPAMENTOS</b>				<b>R\$ 4.430,31</b>
10.17	REGISTRO PRESSAO 3/4" COM CANOPLA ACABAMENTO CROMADO SIMPLES	UN	2,00	R\$ 102,00	R\$ 204,00
10.18	REGISTRO GAVETA 3/4" COM CANOPLA ACABAMENTO CROMADO SIMPLES	UN	16,00	R\$ 63,76	R\$ 1.020,16
10.19	RESERVATÓRIO D'ÁGUA DE FIBRA CILINDRICO, CAPACIDADE 2.000L, INCLUSIVE INSTALAÇÃO	UN	1,00	R\$ 2.800,00	R\$ 2.800,00
10.20	TORNEIRA DE BOIA REAL 3/4"	UN	1,00	R\$ 57,00	R\$ 57,00
10.21	LUVA DE ACO GALVANIZADO 3/4"	UN	1,00	R\$ 9,70	R\$ 9,70
10.22	REGISTRO GAVETA 3/4" BRUTO LATAO - FORNEC. E INSTALACAO	UN	2,00	R\$ 33,51	R\$ 67,02
10.23	CAIXA SIFONADA PVC COM GRELHA PONTOS DE HIRAUICA E ESGOTO	UN	9,00	R\$ 30,27	R\$ 272,43
					<b>R\$ 8.310,20</b>
10.24	PONTO DE AGUA FRIA 3/4"	PT	31,00	R\$ 73,20	R\$ 2.269,20
10.25	PONTO DE AGUA FRIA 1 1/2"	UN	20,00	R\$ 91,00	R\$ 1.820,00
10.26	PONTO DE ESGOTO DN 50	UN	31,00	R\$ 116,00	R\$ 3.596,00
10.27	PONTO DE ESGOTO DN 100	PT	5,00	R\$ 125,00	R\$ 625,00
	<b>REDE EXTERNA</b>				<b>R\$ 13.072,39</b>
10.28	CAIXA DE INSPEÇÃO EM ALVENARIA DE TUIJOLO MACIÇO 60X60X60CM, REVESTIDA INTERNAMENTO COM BARRA LISA (CIMENTO E AREIA, TRAÇO 1:4) E=2,0CM, COM TAMPA PRÉ-MOLDADA DE CONCRETO E FUNDO DE CONCRETO 15MPA TIPO C - ESCAVAÇÃO E CONFECCÃO - ÁGUAS PLUVIAIS E ESGOTO	UN	12,00	R\$ 147,80	R\$ 1.773,60
10.29	FOSSA SEPTICA	UN	1,00	R\$ 1.149,00	R\$ 1.149,00
10.30	SUMIDOURO	UN	1,00	R\$ 1.845,00	R\$ 1.845,00
10.31	TUBO PVC ÁGUAS PLUVIAIS PREDIAL DN 75MM, INCLUSIVE CONEXOES - FORNECIMENTO E INSTALACAO	M	55,00	R\$ 33,57	R\$ 1.846,35
10.32	TUBO PVC ESGOTO / ÁGUAS PLUVIAIS PREDIAL DN 100MM - FORNECIMENTO E INSTALACAO	M	180,00	R\$ 35,88	R\$ 6.458,44
					<b>R\$ 18.661,14</b>
<b>11</b>	<b>REDE AR COMPRIMIDO</b>				
11.1	TUBO DE COBRE CLASSE A -15MM, INCLUSO CONEXÕES, FIXAÇÕES	M	60,00	R\$ 54,30	R\$ 3.258,00
11.2	VALVULA ESFERA LATAO CROMADO 1/2"	UN	2,00	R\$ 38,57	R\$ 77,14
11.3	POSTO DE CONSUMO COMPLETO DUPLA RETENÇÃO	UN	10,00	R\$ 1.239,00	R\$ 12.390,00

*[Assinatura]*  
Sambaiba Construções Ltda  
CNPJ 10.561.407/0001-41

*[Assinatura]*  
Roni  
Rua S...  
...  
...  
... 2

AV. Valentin da Silva Aguiar, 352 - Centro - Fone: (99) 3571-3119 - CEP: 65970-000 - Porto Franco-MA

Este documento encontra-se registrado no Conselho Regional de Engenharia e Agronomia do Maranhão, vinculado à Certidão nº 777432/2017, emitida em 21/03/2017



Certidão nº 777432/2017

21/03/2017, 15:49

Chave de Impressão: BBW1W

O documento neste ato registrado foi emitido em 21/03/2017 e contém 14 folhas

Local: Avenida Aeroporto Porto Franco - MA

Item	Descrição do item	Und	Qty	Valor Unitário		Valor
11.4	FILTRO REGULADOR DE PRESSÃO 1/4"X1/2"	UN	4,00	R\$	734,00	R\$ 2.936,00
12	<b>DIVERSOS E LIMPEZA DA OBRA</b>					<b>R\$ 1.097,20</b>
12.1	LIMPEZA FINAL DA OBRA	M2	367,19	R\$	1,46	R\$ 536,10
12.2	CARGA MANUAL E REMOCAO E ENTULHO COM TRANSPORTE ATE 1KM EM CAMINHAO BASCULANTE 6M M3 11,62	M3	39,58	R\$	14,18	R\$ 561,10
<b>TOTAL</b>						<b>R\$ 395.440,94</b>

*[Handwritten Signature]*  
Sambaíba Construções Ltda  
CNPJ: 10.561.407/0001-41

*[Handwritten Signature]*  
Rozelinda A. Silva  
ENGENHEIRA DE OBRAS DE CONSTRUÇÃO CIVIL  
CREA - 6084 - DIMA  
CPF: 755.268.253-91

Este documento encontra-se registrado no Conselho Regional de Engenharia e Agronomia do Maranhão, vinculado à Certidão nº 777432/2017, emitida em 21/03/2017



*[Handwritten Signature]*



PREFEITURA MUNICIPAL DE PORTO FRANCO  
COMISSÃO PERMANENTE DE LICITAÇÃO  
TOMADA DE PREÇO 036/2013  
DATA 11 DE DEZEMBRO DE 2013 AS 16 00 H  
Objeto: **CONSTRUÇÃO DE ABRIGO LIXO**  
Local: **Avenida Aeroporto Porto Franco - MA**

Item	Descrição do item	Und	Qtd	Valor Unitario	Valor
1	<b>MOBILIZAÇÃO - CANTEIRO DE OBRAS - DEMOLIÇÕES</b>				<b>R\$ 168,60</b>
1.2	LOCACAO CONVENCIONAL DE OBRA, ATRAVÉS DE GABARITO DE TABUAS CORRIDAS PONTALETADAS A CADA 1,50M	M2	18,00	R\$ 8,50	R\$ 153,00
1.3	LIMPEZA MECANIZADA DE TERRENO, INCLUSIVE RETIRADA DE ARVORES ENTRE 0,05CM ATÉ 0,15M	M2	40,00	R\$ 0,39	R\$ 15,60
2	<b>MOVIMENTO DE TERRA</b>				<b>R\$ 604,54</b>
2.1	ESCAVACAO MANUAL DE VALAS OU FUNDACÕES	M3	4,56	R\$ 30,11	R\$ 137,30
2.2	REA TERRO DE VALA/CAVA COM MATERIAL REAPROVEITADO - FUNDAÇÃO	M3	2,28	R\$ 13,37	R\$ 30,48
2.3	ATERRO APILOADO(MANUAL) EM CAMADAS DE 20 CM COM MATERIAL DE EMPRÉSTIMO	M3	5,40	R\$ 78,90	R\$ 426,06
2.4	CARGA E DESCARGA MECANIZADAS EM CAMINHAO BASCULANTE	M3	2,28	R\$ 0,69	R\$ 1,57
2.5	TRANSPORTE DE ENTULHO COM CAMINHAO BASCULANTE 6 M3, RODOVIA PAVIMENTADA	M3	2,28	R\$ 4,00	R\$ 9,12
3	<b>FUNDAÇÃO E ESTRUTURA</b>				<b>R\$ 4.443,44</b>
	<b>FUNDAÇÃO</b>				<b>R\$ 1.539,30</b>
3.1	CONCRETO ARMADO DOSADO 15 MPA INCL MAT P/ 1 M3 PREPARO CONF COMP 5845 COLOC CONF COMP 7090 14 M2 DE AREA MOLDADA FORMAS E ESCORAMENTO CONF COMPS 5306 E 5708 60 KG DE ACO CA-50 INC MAO DE OBRA P/CORTE DOBRAGEM MONTAGEM E COLO	M3	0,57	R\$ 1.800,00	R\$ 1.026,00
3.2	LASTRO DE CONCRETO, ESPESSURA 3CM, PREPARO MECANICO	M2	7,60	R\$ 16,39	R\$ 124,56
3.3	ALVENARIA EMBASAMENTO TIJOLO CERAMICO FURADO 10X20X20 CM	M3	1,14	R\$ 341,00	R\$ 388,74
	<b>ESTRUTURA</b>				<b>R\$ 2.904,13</b>
3.4	CONCRETO ARMADO DOSADO 15 MPA INCL MAT P/ 1 M3 PREPARO CONF COMP 5845 COLOC CONF COMP 7090 14 M2 DE AREA MOLDADA FORMAS E ESCORAMENTO CONF COMPS 5306 E 5708 60 KG DE ACO CA-50 INC MAO DE OBRA P/CORTE DOBRAGEM MONTAGEM E COLO	M3	0,54	R\$ 1.800,00	R\$ 980,10

Este documento encontra-se registrado no Conselho Regional de Engenharia e Agronomia do Maranhão, vinculado à Certidão nº 777432/2017, emitida em 21/03/2017



Certidão nº 777432/2017

21/03/2017, 15:49

Chave de Impressão: BBW1W

O documento neste ato registrado foi emitido em 21/03/2017 e contém 14 folhas

*[Assinatura]*  
Sambaíba Construções Ltda  
CNPJ: 10.561.407/0001-41

*[Assinatura]*  
Rogério Ferreira Silva  
CONSELHO REGIONAL DE ENGENHARIA E AGRONOMIA DO MARANHÃO  
C/REA - 0354 - D18A  
CPF: 755.258.283-91

1 DE 4

Local: Avenida Aeroporto Porto Franco - MA

Item	Descrição do item	Und	Qty	Valor Unitario	Valor
3.5	VERGA, CONTRA-VERGA EM CONCRETO PRÉ-MOLDADO, 10X10CM, FCK=20MPA (PREPARO COM BETONEIRA) AÇO CA60, BITOLA FINA, INCLUSIVE FORMAS TABUA 3A	M	4,80	R\$ 14,59	R\$ 70,03
3.6	ESCORAMENTO DE LAJE PRÉ-MOLDADA LAJE PRÉ-MOLD BETA 11 P/1KN/M2 VAOS 4,40M/INCL VIGOTAS TUBOS ARMADURA NEGATIVA CAPEAMENTO 3CM CONCRETO 20MPA ESCORAMENTO MATERIAL E MAO DE OBRA.	M2	18,00	R\$ 83,00	R\$ 1.494,00
4	<b>ALVENARIA - VEDAÇÃO</b>				<b>R\$ 1.800,62</b>
4.1	ALVENARIA EM TUBO CERAMICO FURADO 10X20X20CM, 1/2 VEZ, ASSENTADO EM ARGAMASSA TRACO 1:2:8 (CIMENTO, CAL E AREIA), JUNTAS 12MM Muros	M2	46,89	R\$ 37,25	R\$ 1.746,47
4.2	COBOGO DE CONCRETO (ELEMENTO VAZADO), 7X50X50CM, ASSENTADO COM ARGAMASSA TRACO 1:4 (CIMENTO E AREIA)	M2	0,50	R\$ 108,30	R\$ 54,15
5	<b>IMPERMEABILIZAÇÃO</b>				<b>R\$ 1.995,10</b>
5.1	IMPERMEABILIZAÇÃO COM PINTURA BETUMINOSA (BALDRAMES)	M2	7,60	R\$ 6,25	R\$ 47,50
5.2	IMPERMEABILIZAÇÃO DE SUPERFÍCIE COM MASTIQUE BETUMINOSO A FRIO, POR AREA. LAJE	M2	18,00	R\$ 108,20	R\$ 1.947,60
6	<b>REVESTIMENTOS - PISOS, PAREDES E TETOS</b>				<b>R\$ 4.884,07</b>
	<b>PISO</b>				<b>R\$ 1.023,42</b>
6.1	CONTRAPISO EM ARGAMASSA TRACO 1:4 (CIMENTO E AREIA), ESPESSURA 7CM, PREPARO MANUAL)	M2	11,22	R\$ 40,00	R\$ 448,80
6.2	REGULARIZAÇÃO DE PISO EM ARGAMASSA TRACO 1:3 (CIMENTO E AREIA GROSSA SEM PENEIRAR), ESPESSURA 2,0CM, PREPARO MECANICO	M2	11,22	R\$ 13,39	R\$ 150,24
6.3	PISO (CALCADA) EM CONCRETO (CIMENTO/AREIA/SEIXO ROLADO) PREPARO MECANICO, E ESPESSURA DE 7CM (contorno ub)	M2	6,78	R\$ 37,28	R\$ 252,78
6.4	PISO CERAMICO PADRAO MEDIO PEI 5 ASSENTADO SOBRE ARGAMASSA 1:3 (CIMENTO E AREIA) E REJUNTADO COM CIMENTO BRANCO	M2	3,30	R\$ 52,00	R\$ 171,60
6.5	<b>PAREDE</b>				<b>R\$ 3.860,66</b>
6.6	CHAPISCO EM PAREDES INTERNAS E EXTERNAS TRACO 1:3 (CIMENTO E AREIA), ESPESSURA 0,5CM, PREPARO MECANICO	M2	93,77	R\$ 5,39	R\$ 505,42
6.7	PAREDE, TRACO 1:2:8 (CIMENTO, CAL E	M2	93,77	R\$ 21,17	R\$ 1.985,11

*[Signature]*  
Sambaíba Construções Ltda  
CNPJ: 10.561.407/0001-41

*[Signature]*

AV. Valentin da Silva Aguiar, 352 - Centro - Fone: (99) 3571-3119 - CEP: 65970-000 - Porto Franco-MA

Este documento encontra-se registrado no Conselho Regional de Engenharia e Agronomia do Maranhão, vinculado à Certidão nº 777432/2017, emitida em 21/03/2017



Certidão nº 777432/2017  
21/03/2017, 15:49  
Chave de Impressão: BBW1W  
O documento neste ato registrado foi emitido em 21/03/2017 e contém 14 folhas

Local: Avenida Aeroporto Porto Franco - MA

Item	Descrição do item	Und	Qtd	Valor Unitario	Valor
6.8	REVESTIMENTO COM CERAMICA ESMALTADA 20X20CM, 1A LINHA, PADRAO ALTO. ASSENTADA COM ARGAMASSA DE CIMENTO COLANTE E REJUNTAMENTO COM CIMENTO BRANCO	M2	16,46	R\$ 31,86	R\$ 524,42
6.9	INTERNOS E EXTERNOS, DUAS DEMAOS	M2	77,31	R\$ 9,03	R\$ 698,11
6.10	PINTURA PVA, DUAS DEMAOS - TETO	M2	18,00	R\$ 8,20	R\$ 147,60
7	<b>ESQUARIAS</b>				<b>R\$ 1.077,41</b>
	<b>FERRO</b>				<b>R\$ 1.077,41</b>
7.1	PORTA DE FERRO PARA LIXEIRA, DE ABRIR, TIPO CHAPA, 70X210CM, COM GUARNICOES	UN	4,00	R\$ 233,30	R\$ 933,20
7.2	PINTURA ESMALTE FOSCO, DUAS DEMAOS, SOBRE SUPERFICIE METALICA, INCLUSO UMA DEMAOS DE FUNDO ANTICORROSIVO M2 10,74	M2	11,03	R\$ 13,08	R\$ 144,21
8	<b>INSTALAÇÕES ELETRICAS</b>				<b>R\$ 1.185,90</b>
	<b>PONTOS ELÉTRICOS</b>				<b>R\$ 1.185,90</b>
8.1	LUMINARIA TIPO CALHA, DE SOBREPOR, COM REATOR DE PARTIDA RAPIDA E LAMPADA FLUORESCENTE 2X20W, COMPLETA, FORNECIMENTO E INSTALACAO ARANDELA TIPO TARTARUGA COM	UN	3,00	R\$ 92,20	R\$ 276,60
8.2	LÂMPADA ELETRONICA 16W - COMPLETA	UN	1,00	R\$ 101,80	R\$ 101,80
8.3	PONTO DE ENERGIA PARA ILUMINAÇÃO	PT	4,00	R\$ 90,00	R\$ 360,00
8.4	TOMADA 20A/127V PADRÃO BRASILEIRO EM CX, 4"X2"	UN	1,00	R\$ 23,90	R\$ 23,90
8.5	PONTO DE ENERGIA PARA TOMADA	PT	1,00	R\$ 96,60	R\$ 96,60
8.6	INTERRUPTOR C/ 1 TECLA SIMPLES EM CX, 4"X2"	UN	3,00	R\$ 13,40	R\$ 40,20
8.7	PONTO DE ENERGIA PARA INTERRUPTOR	PT	3,00	R\$ 95,60	R\$ 286,80
9	<b>INSTALAÇÕES HIDÁULICAS</b>				<b>R\$ 604,00</b>
	<b>LOUÇAS E APARELHOS SANITÁRIOS</b>				<b>R\$ 212,00</b>
9.1	TANQUE SIMPLES PRE-MOLDADO DE CONCRETO COM VALVULA EM PLASTICO BRANCO 1.1/4"X1.1/2", SIFAO PLASTICO TIPO COPO 1.1/4" E TORNEIRA DE METAL AMARELO CURTA 1/2" OU 3/4" PARA	UN	1,00	R\$ 166,00	R\$ 166,00
9.2	TORNEIRA CROMADA 1/2" PARA LIMPEZA	UN	1,00	R\$ 46,00	R\$ 46,00
	<b>METAIS, ACESSÓRIOS E EQUIPAMENTOS</b>				<b>R\$ 63,00</b>
9.3	REGISTRO GAVETA 3/4" BRUTO LATAO - FORNEC. E INSTALACAO	UN	1,00	R\$ 33,00	R\$ 33,00
9.4	CAIXA SIFONADA PVC COM GRELHA	UN	1,00	R\$ 30,00	R\$ 30,00
	<b>PONTOS DE HIRÁULICA</b>				<b>R\$ 184,00</b>
9.5	PONTO DE AGUA FRIA 3/4"	PT	1,00	R\$ 73,00	R\$ 73,00
9.6	PONTO DE ESGOTO DN 50	UN	1,00	R\$ 111,00	R\$ 111,00
	<b>REDE EXTERNA</b>				<b>R\$ 145,00</b>

*[Assinatura]*  
Sambaíba Construções Ltda  
CNPJ: 10.561.407/0001-41

*[Assinatura]*  
Rosilene Ferreira Silveira  
ENGENHEIRA DE ENGENHARIA DE AGRONOMIA  
CREA - MA 015A  
CPF: 755.256.893-54

Este documento encontra-se registrado no Conselho Regional de Engenharia e Agronomia do Maranhão, vinculado à Certidão nº 777432/2017, emitida em 21/03/2017



Certidão nº 777432/2017  
21/03/2017, 15:49  
Chave de Impressão: BBW1W  
O documento neste ato registrado foi emitido em 21/03/2017 e contém 14 folhas



000421

CNPJ: 10.561.407/0001-41  
 INSC. EST.: 12.310.617-6



# SAMBAÍBA CONSTRUÇÕES LTDA.

Local: Avenida Aeroporto Porto Franco - MA

Item	Descrição do item	Und	Qtd	Valor Unitario	Valor
9.7	CAIXA DE INSPEÇÃO EM ALVENARIA DE TUBO MACIÇO 60X60X60CM. REVESTIDA INTERNAMENTO COM BARRA LISA (CIMENTO E AREIA, TRAÇO 1:4) F=2,0CM, COM TAMPA PRÉ-MOLDADA DE CONCRETO E FUNDO DE CONCRETO 15MPA TIPO C - ESCAVAÇÃO E CONFEÇÃO - ÁGUAS PLUVIAIS E ESGOTO	UN	1,00	R\$ 145,00	R\$ 145,00
10	<b>DIVERSOS E LIMPEZA DA OBRA</b>				<b>R\$ 23,04</b>
10.1	LIMPEZA FINAL DA OBRA	M2	18,00	R\$ 1,28	R\$ 23,04
				<b>TOTAL</b>	<b>R\$ 16.786,71</b>

*[Handwritten Signature]*  
 Sambaíba Construções Ltda  
 CNPJ: 10.561.407/0001-41

*[Handwritten Signature]*  
 Rosalinda Ferreira Silva  
 ENGENHEIRA DE SEGURANÇA DO TRABALHO  
 CREA - 6064 - D/MA  
 CPF: 755.256.283-91

Este documento encontra-se registrado no Conselho Regional de Engenharia e Agronomia do Maranhão, vinculado à Certidão nº 777432/2017, emitida em 21/03/2017



Certidão nº 777432/2017  
 21/03/2017, 15:48  
 Chave de Impressão: BBW1W

O documento neste ato registrado foi emitido em 21/03/2017 e contém 14 folhas

AV. Valentin da Silva Aguiar, 352 - Centro - Fone: (99) 3571-3119 - CEP: 65970-000 - Porto Franco-MA



Conselho Regional de Engenharia e Agronomia do Maranhão

INICIAL  
INDIVIDUAL

1. Responsável Técnico

**ABIGAIL LOBAO FERREIRA**

Título profissional: **ENGENHEIRO DE SEGURANÇA DO TRABALHO, ENGENHEIRO CIVIL**  
Empresa contratada: **SANBAIBA CONSTRUÇOES LTDA**

RNP: 110349546-1  
Registro: 000001046-8

2. Contratante

Contratante: **PREFEITURA MUNICIPAL PORTO FRANCO**  
**PRACA DEMETRIO MILHOMEM, 10**

CPF/CNPJ: 06.208.946/0001-24  
Nº:

Complemento:  
Cidade: **PORTO FRANCO** Bairro: **CENTRO**  
UF: **MA**

CEP: 65970000

País: **Brasil**

Telefone: 9935712645

Email: **pref-pf@hotmail.com**

Contrato: **Não especificado**

Celebrado em:

Valor: **R\$ 412.227,00**

Tipo de contratante: **PESSOA JURÍDICA**

Ação Institucional: **Outros**

Situação: **BAIXA DE ART**

Atendido: **SIM**

Data da Situação: **14/02/2017**

Motivo: **CONCLUSÃO DA OBRA/SERVIÇO**

Descrição:

3. Dados da Obra/Serviço

Proprietário: **PREFEITURA MUNICIPAL PORTO FRANCO**  
**AVENIDA AEROPORTO**

CPF/CNPJ: 06.208.946/0001-24  
Nº:

Complemento:  
Cidade: **PORTO FRANCO** Bairro: **CENTRO**  
UF: **MA**

CEP: 65970000

Telefones:

Email: **pref-pf@hotmail.com**

Coordenadas Geográficas: **Latitude: Longitude:**

Data de Início: **20/12/2013**

Previsão de término: **20/12/2014**

Finalidade: **SEM DEFINIÇÃO**

4. Atividade Técnica

5. Observações

CONFORME O CONTRATO DE TOMADA DE PREÇO 036/2013, REFERE-SE A CONSTRUÇÃO DE 01 (UMA) UNIDADES BÁSICA DE SAÚDE (UBS) LOCALIZADA NA AV. AEROPORTO, CENTRO OESTE MUNICÍPIO DE PORTO FRANCO, CONFORME ESPECIFICAÇÕES CONSTANTES DO PROJETO BÁSICO E NOS TERMOS PREVISTOS NÚMERO 1.380, 09 DE JULHO DE 2013 DO MINISTÉRIO DE SAÚDE.

6. Declarações

7. Entidade de Classe

SEM INDICAÇÃO DE ENTIDADE DE CLASSE

8. Assinaturas

Declaro serem verdadeiras as informações acima

**ABIGAIL LOBAO FERREIRA - CPF: 332.520.333-72**

Local

data

**PREFEITURA MUNICIPAL PORTO FRANCO - CNPJ: 06.208.946/0001-24**

9. Informações

\* A ART é válida somente quando quitada, mediante apresentação do comprovante do pagamento ou conferência no site do Crea.

10. Valor

Valor da ART: **R\$ 167,68**

Pago em: **03/02/2014**

Nosso Número: **8200762459**

Certidão nº 777432/2017

21/03/2017, 15:49

Chave de Impressão: **BBW1W**

O documento neste ato registrado foi emitido em 21/03/2017 e contém 14 folhas



Conselho Regional de Engenharia e Agronomia do Estado do Maranhão

CERTIFICAMOS que o profissional mencionado encontra-se registrado neste Conselho, nos termos da Lei 5.194/66, de 24/12/1966, conforme os dados acima. CERTIFICAMOS, ainda, face o estabelecimento nos artigos 68 e 69 da referida Lei, que o interessado não se encontra em débito com o CREA-MA.

Interessado(a)

Profissional: ABIGAIL LOBÃO FERREIRA

Registro: 1103495461

CPF: 332.\*\*\*.\*\*\*-72

Tipo de Registro: Registro Definitivo de Profissional (DIPLOMADO NO PAÍS)

Data de registro: 10/03/1994

Título(s)

GRADUAÇÃO

ENGENHEIRA CIVIL

Atribuição: ART. 7 DA RESOLUÇÃO 218, DE 29/06/73, DO CONFEA.

Instituição de Ensino: UNIVERSIDADE ESTADUAL DO MARANHÃO

Data de Formação: 07/05/1993

PÓS - ENGENHARIA

ENGENHEIRA DE SEGURANÇA DO TRABALHO

Atribuição: Artigo 4º da Resolução 359/91

Instituição de Ensino: FACULDADE ATENAS MARANHENSE

Data de Formação: 20/12/2008

Descrição

CERTIDÃO DE REGISTRO E QUITAÇÃO PESSOA FÍSICA

Informações / Notas

- A falsificação deste documento constitui-se em crime previsto no Código Penal Brasileiro, sujeitando o(a) autor(a) à respectiva ação penal.
- CERTIFICAMOS que caso ocorra(m) alteração(ões) no(s) elemento(s) contido(s) neste documento, esta Certidão perderá a sua validade para todos os efeitos.
- Esta certidão perderá a validade, caso ocorra qualquer alteração posterior dos elementos cadastrais nela contidos.
- Válido em todo território nacional.

Última Anuidade Paga

Ano: 2023 (1/1)

Autos de Infração

Nada consta

Responsabilidades Técnicas

Empresa: CONSTRUMAIS - CONSTRUÇÕES E SERVIÇOS - EPP

Registro: 0005437563

CNPJ: 18.166.662/0001-00

Data Início: 24/03/2021

Data Fim: Indefinido

Data Fim de Contrato: Indefinido

Tipo de Responsabilidade: RESPONSÁVEL TÉCNICO

Empresa: B. A. CONSTRUÇÕES EMPREENDIMENTOS E SERVIÇOS LTDA

Registro: 0000009993

CNPJ: 09.534.152/0001-49

Data Início: 22/11/2022

Data Fim: Indefinido

Data Fim de Contrato: 13/11/2026

Tipo de Responsabilidade: RESPONSÁVEL TÉCNICO

Empresa: SAMBAIBA CONSTRUÇÕES LTDA - EPP

Registro: 0000010468

CNPJ: 10.561.407/0001-41

Data Início: 20/01/2012





**CERTIDÃO DE REGISTRO E QUITAÇÃO**  
**PESSOA FÍSICA**  
Lei Federal Nº 5194 de 24 de Dezembro de 1966

**CREA-MA**

000426

**Nº 884842/2023**

**Emissão: 19/04/2023**

**Validade: 31/03/2024**

**Chave: D19Zc**

**Conselho Regional de Engenharia e Agronomia do Estado do Maranhão**

Data Fim: Indefinido

Data Fim de Contrato: Indefinido

Tipo de Responsabilidade: RESPONSÁVEL TÉCNICO

---





**Conselho Regional de Engenharia e Agronomia do Estado do Maranhão**

INFORMAÇÕES DO PROTOCOLO

**Protocolo**  
Nº 2703083/2022

000425

Folha 1/4



**Interessado (1)**

Nome / Razão Social:  Registro:

Endereço:

**Informações do Protocolo**

Assunto:

Emissão:  Cadastro:  Situação:

Descrição:

**Declarações**

**Documentos**

Tipo:	Data:	Observação:
ANEXO	21/11/2022	contrato prestação serviço
ANEXO	22/11/2022	comprovante de endereço
ANEXO	21/11/2022	ART DE CARGO E FUNÇÃO

**Movimentos**

Passo	Nome do usuário	Data Envio	Ação	Origem	Destino																														
1	Usuário Padrão do SITAC	21/11/2022 00:00:00	Envio	SERVICOS - AMBIENTE DO PROFISSIONAL/EMPRESA	RPJ - REGISTRO DE PESSOA JURIDICA																														
2	Usuário Padrão do SITAC	21/11/2022 00:00:00	Envio	RPJ - REGISTRO DE PESSOA JURIDICA	IMP - INSPETORIA DE IMPERATRIZ																														
3	rosangela maria da silva	21/11/2022 13:19:31	Recebimento	IMP - INSPETORIA DE IMPERATRIZ	IMP - INSPETORIA DE IMPERATRIZ																														
<table border="1"> <tr> <td>Descrição</td> <td colspan="5">Protocolo recebido para análise. Passo automático!</td> </tr> <tr> <td>Despacho</td> <td>Usuário</td> <td>rosangela maria da silva</td> <td>Data do Despacho</td> <td colspan="2">21/11/2022 13:19:40</td> </tr> <tr> <td>Descrição</td> <td colspan="5">PENDÊNCIA: FALTOU ANEXAR O COMPROVANTE DE ENDEREÇO DA PROFISSIONAL</td> </tr> <tr> <td>Resposta</td> <td>Data da Resposta</td> <td colspan="4">22/11/2022 11:29:36</td> </tr> <tr> <td>Descrição</td> <td colspan="5">Bom dia! segue em anexo o comprovante de endereço.</td> </tr> </table>						Descrição	Protocolo recebido para análise. Passo automático!					Despacho	Usuário	rosangela maria da silva	Data do Despacho	21/11/2022 13:19:40		Descrição	PENDÊNCIA: FALTOU ANEXAR O COMPROVANTE DE ENDEREÇO DA PROFISSIONAL					Resposta	Data da Resposta	22/11/2022 11:29:36				Descrição	Bom dia! segue em anexo o comprovante de endereço.				
Descrição	Protocolo recebido para análise. Passo automático!																																		
Despacho	Usuário	rosangela maria da silva	Data do Despacho	21/11/2022 13:19:40																															
Descrição	PENDÊNCIA: FALTOU ANEXAR O COMPROVANTE DE ENDEREÇO DA PROFISSIONAL																																		
Resposta	Data da Resposta	22/11/2022 11:29:36																																	
Descrição	Bom dia! segue em anexo o comprovante de endereço.																																		
4	rosangela maria da silva	22/11/2022 00:00:00	Recebimento	IMP - INSPETORIA DE IMPERATRIZ	IMP - INSPETORIA DE IMPERATRIZ																														
<table border="1"> <tr> <td>Descrição</td> <td colspan="5">CONCLUSÃO INCLUÍDA</td> </tr> </table>						Descrição	CONCLUSÃO INCLUÍDA																												
Descrição	CONCLUSÃO INCLUÍDA																																		

**Movimentos ao colegiado**

Passo	Conselheiro	Reuniao	Vinculado ao passo	Data	Hora

**Protocolos Vinculados**

Número/Ano	Assunto

**Documento(s) de Fiscalização vinculado(s) ao Protocolo**

Número/Ano	Número Anterior	Tipo do D. de Fiscalização	Descrição

**Denúncia(s) vinculado(s) ao Protocolo**

Número	Tipo de Denúncia	Descrição

\*\*\*\*\*  
**CONTRATO DE PRESTAÇÃO DE SERVIÇOS TÉCNICOS**  
 \*\*\*\*\*

Pelo presente instrumento particular, a firma: **B. A. CONSTRUÇÕES EMPREENDIMENTOS E SERVIÇOS LTDA**, sociedade empresaria limitada, CNPJ: 09.534.152/0001-19, com sede à Rua Duque de Caxias, N° 651, Cep: 65.922-000 Bairro: Cidade Nova, na cidade de João Lisboa - MA representada pelo seu sócio gerente: BENEDITO ALVES DOS SANTOS, inscrito no CPF 600.925.793-02, RG: 1439809 SSP/PI, data de expedição 18/06/2001, residente e domiciliado à Rua da Mangueira, n.º 1521, Bairro: Centro, Cep: 65.922- 000 em João Lisboa – MA, ora denomina CONTRATANTE, e a profissional Abigail Lobão Ferreira, inscrito no CPF 332.520.333-72, como título profissional Engenheira Civil e Engenheira de segurança do trabalho, portador da Carteira Profissional n.º 110349546-1 CREA Nacional, residente e domiciliada à Rua Raimundo de Moraes, n.º 520, Bairro: Santa Rita, na cidade de Imperatriz – MA, aqui denominado CONTRATADO, tem justo e avençado o seguinte:

**PRIMEIRO:** O Objetivo deste é a Prestação de serviços como Responsável Técnico pela Pessoa Jurídica conforme o Objeto social.

**SEGUNDO:** O valor deste é de **06 (seis)** salários-mínimos mensais para carga de **02 (duas)** horas diárias, totalizando **10 (dez)** horas semanais.

**TERCEIRO:** A duração do presente CONTRATO é de 4 anos, podendo ser rescindido por qualquer uma das partes, comunicado entre as partes com **30 dias** de antecedências.

**QUARTO:** O presente CONTRATO reger-se-á pelo Código Civil Brasileiro e Legislação suplementar, não estabelecendo, em hipótese alguma, vínculo empregatício entre contratantes. Estando de pleno acordo, firmam o presente CONTRATO, elegendo o foro de Imperatriz para o deslinde das pendências porventura dele oriundas.

Imperatriz - MA, em 13 de outubro de 2022.

BENEDITO ALVES DOS SANTOS:60092579302  
 Assinado de forma digital por  
 BENEDITO ALVES DOS  
 SANTOS:60092579302  
 Dados: 2022.10.13 13:45:42-03'00'

**B. A. Construções Empreendimentos e  
 Serviços Ltda**  
 CNPJ: 09.534.152/0001-19  
**CONTRATANTE**

ABIGAIL LOBAO FERREIRA:33252033372  
 Assinado de forma digital  
 por ABIGAIL LOBAO  
 FERREIRA:33252033372  
 Dados: 2022.10.13 13:46:38  
 -03'00'

**ABIGAIL LOBÃO FERREIRA**  
**CREA – NACIONAL, Nº 1103495461**  
**CONTRATADA**

**Testemunhas:**

Nome: \_\_\_\_\_

Nome: \_\_\_\_\_

CPF: \_\_\_\_\_

CPF: \_\_\_\_\_

Este documento encontra-se registrado no Conselho Regional de Engenharia e Agronomia do Estado do Maranhão, vinculado ao Protocolo nº 2703083/2022, emitido em 21/11/2022. Documento do Protocolo 1/3 (Vinculado ao passo 2), anexado



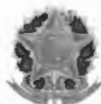

Conselho Regional de Engenharia e Agronomia do Estado do Maranhão

SUBSTITUIÇÃO à  
MA20220578277

## 1. Responsável Técnico

ABIGAIL LOBÃO FERREIRA

Título profissional: ENGENHEIRA CIVIL, ENGENHEIRA DE SEGURANCA DO TRABALHO

RNP: 1103495461

Registro: 1103495461MA

## 2. Contratante

Contratante: B. A. CONSTRUÇÕES EMPREENDIMENTOS E SERVICOS LTDA LTDA

CPF/CNPJ: 09.534.152/0001-49

RUA DUQUE DE CAXIAS

Nº: 651

Complemento:

Bairro: CIDADE NOVA

Cidade: JOÃO LISBOA

UF: MA

CEP: 65922000

País: Brasil

Tipo de contratante: Pessoa Jurídica de Direito Privado

Ação Institucional: Outros

## 3. Vínculo Contratual

Unidade administrativa: undefined

RUA DUQUE DE CAXIAS

Nº: 651

Complemento:

Bairro: CIDADE NOVA

Cidade: JOÃO LISBOA

UF: MA

CEP: 65922000

Data de Início: 13/10/2022

Previsão de término: 13/11/2026

Tipo de vínculo: PRESTADOR DE SERVIÇOS

Identificação do cargo/função: Preposto técnico

## 4. Atividade Técnica

1000 - OUTRA

Quantidade

Unidade

44 - DESEMPENHO DE CARGO TÉCNICO &gt; OBRAS E SERVIÇOS - CARGO/FUNÇÃO &gt; #3367 - VÍNCULO TÉCNICO COM A EMPRESA (DESEMPENHO DE CARGO/FUNÇÃO TÉCNICA DENTRO DA EMPRESA)

10,00

h/sem

A mudança de cargo ou função exige o registro de nova ART

## 5. Observações

CONTRATO DE PRESTAÇÃO DE SERVIÇOS TÉCNICOS DA ENGENHEIRA ABIGAIL LOBÃO FERREIRA COM A EMPRESA B. A. CONSTRUÇÕES EMPREENDIMENTOS E SERVIÇOS LTDA, SENDO 10 HORAS SEMANAIS TRABALHADA, E COM RENDA MENSAL DE 6 SALÁRIOS-MÍNIMOS. O INÍCIO DO CONTRATO É DE 13 DE OUTUBRO DE 2022 E O TÉRMINO POR 4 ANOS.

## 6. Declarações

- Declaro que estou cumprindo as regras de acessibilidade previstas nas normas técnicas da ABNT, na legislação específica e no decreto n. 5296/2004.

## 7. Entidade de Classe

SEM INDICAÇÃO DE ENTIDADE DE CLASSE

ABIGAIL LOBÃO  
FERREIRA:33252033372Assinado de forma digital por ABIGAIL  
LOBÃO FERREIRA:33252033372  
Dados: 2022.11.07 14:06:54 -03'00'

## 8. Assinaturas

Declaro serem verdadeiras as informações acima

ABIGAIL LOBÃO FERREIRA - CPF: 332.520.333-72  
BENEDITO ALVES DOS  
SANTOS:60092579302Assinado de forma digital por BENEDITO ALVES  
DOS SANTOS:60092579302  
Dados: 2022.11.07 14:07:39 -03'00'

Local

data

B. A. CONSTRUÇÕES EMPREENDIMENTOS E SERVICOS LTDA LTDA -  
CNPJ: 09.534.152/0001-49

## 9. Informações

\* A ART é válida somente quando quitada, mediante apresentação do comprovante do pagamento ou conferência no site do Crea.

## 10. Valor

Esta ART é isenta de taxa

Registrada em: 04/11/2022

A autenticidade desta ART pode ser verificada em: <https://crea-ma.silac.com.br/publico/>, com a chave: dzzzx  
Impresso em: 04/11/2022 às 13:51:08 por: , ip: 177.185.136.204www.creama.org.br  
Tel: (98) 2106-8300faleconosco@creama.org.br  
Fax: (98) 2106-8300**CREA-MA**  
Conselho Regional de Engenharia  
e Agronomia do Estado do  
MaranhãoEste documento encontra-se registrado no Conselho Regional  
de Engenharia e Agronomia do Estado do Maranhão,  
vinculado ao Protocolo nº 2703083/2022, emitido em  
21/11/2022.  
Documento do Protocolo 2/3 (Vinculado ao passo 2), anexado

N° Documento: 2022114051831

ESCRITÓRIO IMPERATRIZ

CÓDIGO PARA  
DÉBITO AUTOMÁTICO  
00405183.1

MATRÍCULA  
00405183.1

CLIENTE  
ABIGAIL LOBAO FERREIRA

CPF/CNPJ:  
332.520.333-72

VENCIMENTO  
30/11/2022

INSCRIÇÃO  
701.710.022.0117.000

ENDEREÇO DO IMÓVEL  
R RAIMUNDO MORAES, NUMERO, 00502 - HABITADO - SANTA RITA IMPERATRIZ MA

FATURA  
11/2022

RESPONSÁVEL ENDEREÇO PARA ENTREGA

ÁGUA ESGOTO  
LIGADO POTENCIAL

ÚLTIMOS CONSUMOS

10/2022 - 15	09/2022 - 15
08/2022 - 15	07/2022 - 15
06/2022 - 15	05/2022 - 15

LEITURA		CONSUMO		CONSUMO/DIA
ANTERIOR	ATUAL	(M³)	DIAS	(M³)
0	0	15		
N°Hm:				

ECONOMIAS	CONS. POR ECONOMIA	COD. AUXILIAR
1	15	N 5 15

DESCRIÇÃO DOS SERVIÇOS E TARIFAS

CONSUMO POR FAIXA

VALOR R\$

DESCRIÇÃO DOS SERVIÇOS E TARIFAS	CONSUMO POR FAIXA	VALOR R\$
ÁGUA RESIDENCIAL 001 UNIDADE ATE 10 M3 - R\$ 25,49 (POR UNIDADE)	10 M3	25,49
11 M3 A 20 M3 - R\$ 5,16 POR M3	5 M3	25,80
L ÁGUA		51,29

Valor aproximado dos tributos PIS e COFINS, Lei 12.741 de 2012. R\$

TOTAL GERAL R\$ 51,29

INFORMAÇÕES SOBRE O CONTROLE DE QUALIDADE DA ÁGUA PARA CONSUMO HUMANO  
(Decreto n° 5.440 e Portaria n° 2.914)

GERÊNCIA REGIONAL: SUPERINTENDENCIA REGIONAL Mês/Ano: 10/2022  
 ÍNDICE DE DISTRIBUIÇÃO DE ÁGUA TURBIDEZ (uT) CLORO (mg/L)  
 PARÂMETROS (Valores Médios)

VIA CLIENTE

AUTENTICAÇÃO MECÂNICA

Emitido por: INTERNET

Emitido em: 21/11/2022

caema

MATRÍCULA  
00405183.1

INSCRIÇÃO  
701.710.022.0117.000

PIX



FATURA  
11/2022

VENCIMENTO 30/11/2022

GRUPO: 710

FIRMA: 1

VALOR R\$ 51,29

82690000000-9 51290002701-6 00405183101-6 11202290003-2

VIA CAEMA



AUTENTICAÇÃO MECÂNICA

Este documento encontra-se registrado no Conselho Regional de Engenharia e Agronomia do Estado do Maranhão, vinculado ao Protocolo n° 2703083/2022, emitido em 21/11/2022. Documento do Protocolo 3/3 (Vinculado ao passo 3), anexado





# B. A. CONSTRUÇÕES EMPREENDIMENTOS E SERVIÇOS LTDA

CNPJ: 09.534.152/0001-49 - Insc: 12.277989-4

RUA: DUQUE DE CAIXIAS- Nº. 651- Bairro: CIDADE NOVA

JOAO LISBOA - MARANHÃO- CEP: 65922000 - fone: (xx99) 3535-2315

Email: b.a.construcoes651@gmail.com

ESTADO DO MARANHÃO  
CÂMARA MUNICIPAL DE JOÃO LISBOA  
COMISSÃO PERMANENTE DE LICITAÇÃO

## ANEXO

DECLARAÇÃO DE CUMPRIMENTO DO INC. V DO ART. 27 DA LEI 8.666/93

B. A. CONSTRUÇÕES EMPREENDIMENTOS E SERVIÇOS LTDA, CNPJ/MF nº 09.534.152/0001-49 sediada na Rua Duque de Caxias, n.º 651, Cidade Nova, João Lisboa/MA, CEP: 65.922-000, por intermédio de seu representante legal o Sr. Benedito Alves dos Santos, CPF: : 600.925.793-02, R.G. nº: 1439809 SSP PI, DECLARA, para fins do disposto no inc. V do art. 27 da Lei nº 8.666, de 21 de junho de 1993, acrescido pela Lei nº 9.854, de 27 de outubro de 1999, que não emprega menor de dezoito anos em trabalho noturno, perigoso ou insalubre e não emprega menor de dezesseis anos.

Ressalva: emprega menor, a partir de quatorze anos, na condição de aprendiz ( ).

João Lisboa-MA, 24 de Outubro de 2023.

BENEDITO ALVES DOS  
SANTOS:60092579302

Assinado de forma digital por

BENEDITO ALVES DOS

SANTOS:60092579302

Dados: 2023.10.24 13:37:21 -03'00'

B. A. CONSTRUÇÕES EMPREENDIMENTOS E SERVIÇOS LTDA

CNPJ: 09.534.152/0001-49

Benedito Alves dos santos

CPF: 600.925.793-02

RG Nº. 1439809 SSP PI

# B. A. CONSTRUÇÕES EMPREENDIMENTOS E SERVIÇOS LTDA

**B. A. CONSTRUÇÕES EMPREENDIMENTOS E SERVIÇOS LTDA**

CNPJ: 09.534.152/0001-49 - Insc: 12.277989-4

RUA: DUQUE DE CAIXIAS- Nº. 651- Bairro: CIDADE NOVA

JOAO LISBOA - MARANHÃO- CEP: 65922000 - fone: (xx99) 3535-2315

Email: b.a.construcoes651@gmail.com

**ESTADO DO MARANHÃO  
CÂMARA MUNICIPAL DE JOÃO LISBOA  
COMISSÃO PERMANENTE DE LICITAÇÃO****DECLARAÇÃO DE INEXISTÊNCIA DE FATO  
SUPERVENIENTE IMPEDITIVO DA HABILITAÇÃO**

A empresa **B. A. CONSTRUÇÕES EMPREENDIMENTOS E SERVIÇOS LTDA**, CNPJ/MF nº **09.534.152/0001-49** sediada na **Rua Duque de Caxias, n.º 651, Cidade Nova, João Lisboa/MA, CEP: 65.922-000**, por intermédio de seu representante legal o Sr. **Benedito Alves dos Santos**, CPF: : **600.925.793-02**, R.G. nº: **1439809 SSP PI**, declara, sob as penas da Lei, nos termos do parágrafo 2º do art. 32 da Lei n.º 8.666/93 que, após o seu cadastramento, nenhum fato ocorreu que inabilite esta empresa a participar, e que contra a mesma não existe pedido de falência ou recuperação judicial.

João Lisboa-MA, 24 de Outubro de 2023.

**BENEDITO ALVES DOS  
SANTOS:60092579302**Assinado de forma digital por  
BENEDITO ALVES DOS  
SANTOS:60092579302  
Dados: 2023.10.24 13:37:49 -03'00'**B. A. CONSTRUÇÕES EMPREENDIMENTOS E SERVIÇOS LTDA**  
CNPJ: 09.534.152/0001-49  
Benedito Alves dos santos  
CPF: 600.925.793-02  
RG Nº. 1439809 SSP PI

**B. A. CONSTRUÇÕES EMPREENDIMENTOS E SERVIÇOS LTDA**

CNPJ: 09.534.152/0001-49 - Insc: 12.277989-4

RUA: DUQUE DE CAIXIAS- Nº. 651- Bairro: CIDADE NOVA

JOAO LISBOA - MARANHÃO- CEP: 65922000 - fone: (xx99) 3535-2315

Email: b.a.construcoes651@gmail.com

ESTADO DO MARANHÃO  
CÂMARA MUNICIPAL DE JOÃO LISBOA  
COMISSÃO PERMANENTE DE LICITAÇÃO

ANEXO -  
DECLARAÇÃO DE ENQUADRAMENTO À LC Nº 123/06

A empresa **B. A. CONSTRUÇÕES EMPREENDIMENTOS E SERVIÇOS LTDA**, CNPJ/MF nº **09.534.152/0001-49** sediada na **Rua Duque de Caxias, n.º 651, Cidade Nova, João Lisboa/MA, CEP: 65.922-000**, por intermédio de seu representante legal o Sr. **Benedito Alves dos Santos**, CPF: : **600.925.793-02**, R.G. nº: **1439809 SSP PI**, DECLARA, sob as penas da lei, especialmente o disposto no art. 299, do Código Penal Brasileiro, que se encontra enquadrada na condição de **EPP EMPRESA DE PEQUENO PORTE**, e que inexistente fato superveniente que implique no seu desenquadramento dessa situação.

Por ser verdade, firmo a presente declaração.

João Lisboa-MA, 24 de Outubro de 2023.

**BENEDITO ALVES DOS  
SANTOS:60092579302**

Assinado de forma digital por  
BENEDITO ALVES DOS  
SANTOS:60092579302  
Dados: 2023.10.24 13:38:16 -03'00'

**B. A. CONSTRUÇÕES EMPREENDIMENTOS E SERVIÇOS LTDA**  
CNPJ: 09.534.152/0001-49  
Benedito Alves dos santos  
CPF: 600.925.793-02  
RG Nº. 1439809 SSP PI

**B. A. CONSTRUÇÕES EMPREENDIMENTOS E SERVIÇOS LTDA**

**B. A. CONSTRUCOES EMPREENDIMENTOS E SERVICOS LTDA**

CNPJ: 09534152/0001-49

NIRE: 21200638341

Endereço: RUA DUQUE DE CAXIAS, 651 CIDADE NOVA, JOAO LISBOA - MA, CEP: 65922000

Balanco Patrimonial encerrado em 31/12/2022

Folha: 1

Descrição	Nota	Classificação	Exercicio Atual
<b>ATIVO</b>			
<b>ATIVO CIRCULANTE</b>			
<b>DISPONIVEL</b>			
<b>CAIXA</b>			
Caixa Geral		1.1.1.1.0001	45.927,97D
=CAIXA			****45.927,97D
<b>BANCOS CONTA MOVIMENTO</b>			
Banco Conta Movimento		1.1.1.2.0001	269.018,13D
=BANCOS CONTA MOVIMENTO			****269.018,13D
=DISPONIVEL			****314.946,10D
<b>CONTAS A RECEBER</b>			
<b>CLIENTES</b>			
Titulos a Receber		1.1.3.1.0001	1.412.080,16D
=CLIENTES			**1.412.080,16D
=CONTAS A RECEBER			**1.412.080,16D
<b>ESTOQUES</b>			
<b>MERCADORIAS DE REVENDA</b>			
Mercadorias P/ Revenda		1.1.4.1.0001	832.099,22D
=MERCADORIAS DE REVENDA			****832.099,22D
<b>ALMOXARIFADO</b>			
Materiais de Consumo		1.1.4.3.0001	1.517.393,81D
=ALMOXARIFADO			**1.517.393,81D
=ESTOQUES			**2.349.493,03D
=Total - ATIVO CIRCULANTE			****4.076.519,29D
<b>ATIVO NÃO CIRCULANTE</b>			
<b>ATIVO REALIZAVEL A LONGO PRAZO</b>			
<b>CLIENTES</b>			
Titulos a Receber		1.4.1.1.0001	1.365.544,82D

---

BENEDITO ALVES DOS SANTOS  
Sócio - Administrador  
CPF: 60092579302

---

JOSE DE JESUS MARQUES  
Contador  
CPF:215.432.323-53 CRC: 5635

**B. A. CONSTRUCOES EMPREENDIMENTOS E SERVICOS LTDA**

CNPJ: 09534152/0001-49

NIRE: 21200638341

Endereço: RUA DUQUE DE CAXIAS, 651 CIDADE NOVA, JOAO LISBOA - MA, CEP: 65922000

Balanco Patrimonial encerrado em 31/12/2022

Folha: 2

Descrição	Nota	Classificação	Exercício Atual
<b>=CLIENTES</b>			<b>**1.365.544,82D</b>
<b>=ATIVO REALIZAVEL A LONGO PRAZO</b>			<b>**1.365.544,82D</b>
<b>IMOBILIZADO</b>			
<b>BENS EM USO</b>			
Instalações		1.4.4.1.0001	430.313,03D
Edificações		1.4.4.1.0002	37.555,63D
Veículos		1.4.4.1.0004	771.864,74D
Maquinas e Equipamentos		1.4.4.1.0005	393.668,81D
Moveis e Utensílios		1.4.4.1.0006	155.881,13D
Equipamentos de Informática		1.4.4.1.0007	39.824,32D
Imoveis		1.4.4.1.0008	109.792,07D
<b>=BENS EM USO</b>			<b>**1.938.899,73D</b>
<b>(-) DEPRECIACOES A AMORTIZACOES</b>			
Depreciaes Acumuladas		1.4.4.3.0001	448.654,82C
<b>=(-) DEPRECIACOES A AMORTIZACOES</b>			<b>****448.654,82C</b>
<b>=IMOBILIZADO</b>			<b>**1.490.244,91D</b>
<b>=Total - ATIVO NO CIRCULANTE</b>			<b>**2.855.789,73D</b>
<b>=Total - ATIVO</b>			<b>**6.932.389,02D</b>
***** ( XXXXX ) *****			

BENEDITO ALVES DOS SANTOS  
Scio - Administrador  
CPF: 60092579302

JOSE DE JESUS MARQUES  
Contador  
CPF: 215.432.323-53 CRC: 5635

**B. A. CONSTRUCOES EMPREENDIMENTOS E SERVICOS LTDA**

CNPJ: 09534152/0001-49

NIRE: 21200638341

Endereço: RUA DUQUE DE CAXIAS, 651 CIDADE NOVA, JOAO LISBOA - MA, CEP: 65922000

Balanco Patrimonial encerrado em 31/12/2022

Folha: 3

Descrição	Nota	Classificação	Exercício Atual
<b>PASSIVO</b>			
<b>PASSIVO CIRCULANTE</b>			
<b>EXIGÍVEL A LOGO PRAZO</b>			
<b>FORNECEDORES</b>			
Fornecedores Diversos		2.1.1.1.0001	438.052,14C
<b>=FORNECEDORES</b>			<b>****438.052,14C</b>
<b>=EXIGÍVEL A LOGO PRAZO</b>			<b>****438.052,14C</b>
<b>OBRIGAÇÕES FISCAIS E TRABALHISTAS</b>			
<b>OBRIGAÇÕES FISCAIS</b>			
Simplex Nacional a Recolher		2.1.2.1.0001	181.069,63C
<b>=OBRIGAÇÕES FISCAIS</b>			<b>****181.069,63C</b>
<b>OBRIGAÇÕES TRABALHISTAS</b>			
Salarios, Férias, 13º Sal, e Rescisões a Pagar		2.1.2.2.0001	208.284,61C
INSS a Recolher		2.1.2.2.0002	16.951,21C
FGTS a Recolher		2.1.2.2.0003	31.768,81C
<b>=OBRIGAÇÕES TRABALHISTAS</b>			<b>****257.004,63C</b>
<b>=OBRIGAÇÕES FISCAIS E TRABALHISTAS</b>			<b>****438.074,26C</b>
<b>FINANCIAMENTOS</b>			
<b>ENTIDADES FINANCEIRAS</b>			
Emprestimos e Financiamentos		2.1.6.1.0006	65.380,60C
<b>=ENTIDADES FINANCEIRAS</b>			<b>*****65.380,60C</b>
<b>=FINANCIAMENTOS</b>			<b>*****65.380,60C</b>
<b>=Total - PASSIVO CIRCULANTE</b>			<b>****941.507,00C</b>
<b>PASSIVO NÃO CIRCULANTE</b>			
<b>OBRIGAÇÕES A LONGO PRAZO</b>			
<b>ENTIDADES FINANCEIRAS</b>			
Emprestimos e Financiamentos		2.2.1.1.0004	218.426,43C
<b>=ENTIDADES FINANCEIRAS</b>			<b>****218.426,43C</b>

BENEDITO ALVES DOS SANTOS  
Sócio - Administrador  
CPF: 60092579302

JOSE DE JESUS MARQUES  
Contador  
CPF:215.432.323-53 CRC: 5635

**B. A. CONSTRUCOES EMPREENDIMENTOS E SERVICOS LTDA**

CNPJ: 09534152/0001-49

NIRE: 21200638341

Endereço: RUA DUQUE DE CAXIAS, 651 CIDADE NOVA, JOAO LISBOA - MA, CEP: 65922000

Balauço Patrimonial encerrado em 31/12/2022

Folha: 4

Descrição	Nota	Classificação	Exercício Atual
<b>=OBRIGAÇÕES A LONGO PRAZO</b>			<b>****218.426,43C</b>
<b>=Total - PASSIVO NÃO CIRCULANTE</b>			<b>****218.426,43C</b>
<b>PATRIMONIO LIQUIDO</b>			
<b>PATRIMONIO LIQUIDO</b>			
<b>CAPITAL INTEGRALIZADO</b>			
Capital Social		2.3.4.1.0001	3.000.000,00C
<b>=CAPITAL INTEGRALIZADO</b>			<b>**3.000.000,00C</b>
<b>RESERVAS DE LUCRO</b>			
Lucro do Exercícios		2.3.4.6.0002	385.604,59C
Lucros / Prejuízos Acumulados		2.3.4.6.0002	2.386.771,00C
<b>=RESERVAS DE LUCRO</b>			<b>**2.772.375,59C</b>
<b>=PATRIMONIO LIQUIDO</b>			<b>**5.772.375,59C</b>
<b>=Total - PATRIMONIO LIQUIDO</b>			<b>**5.772.375,59C</b>
<b>=Total - PASSIVO</b>			<b>**6.932.309,02C</b>
***** (XXXXXX) *****			

---

BENEDITO ALVES DOS SANTOS  
Sócio - Administrador  
CPF: 60092579302

---

JOSE DE JESUS MARQUES  
Contador  
CPF: 215.432.323-53 CRC: 5635

**B. A. CONSTRUCOES EMPREENDIMENTOS E SERVICOS LTDA**

CNPJ: 09534152/0001-49 NIRE: 21200638341

Endereço: RUA DUQUE DE CAXIAS, 651 CIDADE NOVA, JOAO LISBOA, CEP: 65922-000

Balço Patrimonial em 31/12/2022

Folha: 5

IMPORTA O PRESENTE BALANÇO PATRIMONIAL SOMANDO NO  
ATIVO E NO PASSIVO 6.932.309,02 (SEIS MILHÖES, NOVECENTOS E TRINTA  
E DOIS MIL, TREZENTOS E NOVE REAIS E DOIS CENTAVOS) DE ACORDO  
COM A DOCUMENTAÇÃO QUE NOS FOI APRESENTADA.

João Lisboa, 31 de dezembro de 2022

---

BENEDITO ALVES DOS SANTOS

Sócio - Administrador

CPF: 60092579302

---

JOSE DE JESUS MARQUES

CONTADOR

CPF: 215.432.323-53 CRC: 5635



**B. A. CONSTRUCOES EMPREENDIMENTOS E SERVICOS LTDA**

CNPJ: 09534152/0001-49 NIRE: 21200638341

Endereço: RUA DUQUE DE CAXIAS, 651 CIDADE NOVA, JOAO LISBOA, CEP: 65922-000

Balanco de Resultado Econômico de 01/01/2022 até 31/12/2022

Folha: 6

Descrição	Classificação	Exercício Atual
<b>DEMONSTRAÇÃO DE RESULTADO</b>		
<b>RESULTADO OPERACIONAL</b>		
<b>RECEITA OPERACIONAL BRUTA</b>		
<b>VENDAS</b>		
Venda de Mercadorias	3.1.1.1.0001	1.397.259,61C
<b>=VENDAS</b>		<b>**1.397.259,61C</b>
<b>RECEITA DE SERVIÇOS</b>		
Receita de Serviços	3.1.1.2.0001	1.957.630,33C
<b>=RECEITA DE SERVIÇOS</b>		<b>**1.957.630,33C</b>
<b>=RECEITA OPERACIONAL BRUTA</b>		<b>**3.354.889,94C</b>
<b>DEDUÇÕES DAS VENDAS</b>		
<b>IMPOSTOS S/ VENDAS</b>		
Simple Nacional	3.1.2.1.0001	257.552,07C
<b>=IMPOSTOS S/ VENDAS</b>		<b>****257.552,07C</b>
<b>=DEDUÇÕES DAS VENDAS</b>		<b>****257.552,07C</b>
<b>=Total - RESULTADO OPERACIONAL</b>		<b>**3.612.442,01C</b>
<b>=Total - DEMONSTRAÇÃO DE RESULTADO</b>		<b>**3.612.442,01C</b>
<b>CUSTOS E DESPESAS</b>		
<b>CUSTOS</b>		
<b>CUSTO OPERACIONAL</b>		
<b>CUSTO DA VENDA DE MERCADORIAS</b>		
Costo das Mercadorias Vendidas	4.1.1.1.0001	198.195,93D
<b>=CUSTO DA VENDA DE MERCADORIAS</b>		<b>****198.195,93D</b>
<b>CUSTO DOS SERVICOS</b>		
Serviços	4.1.1.2.0001	2.589.790,83D
<b>=CUSTO DOS SERVICOS</b>		<b>**2.589.790,83D</b>

---

BENEDITO ALVES DOS SANTOS  
Sócio - Administrador  
CPF: 60092579302

---

JOSE DE JESUS MARQUES  
Contador  
CPF:215.432.323-53 CRC: 5635

**B. A. CONSTRUCOES EMPREENDIMENTOS E SERVICOS LTDA**

CNPJ: 09534152/0001-49 NIRE: 21200638341

Endereço: RUA DUQUE DE CAXIAS, 651 CIDADE NOVA, JOAO LISBOA, CEP: 65922-000

Balanco de Resultado Econômico de 01/01/2022 até 31/12/2022

Folha: 7

Descrição	Classificação	Exercício Atual
<b>=CUSTO OPERACIONAL</b>		<b>**2.787.986,76D</b>
<b>=Total - CUSTOS</b>		<b>**2.787.986,76D</b>
DESPESAS		
DESPESAS OPERACIONAIS		
DESPESAS COM PESSOAL		
Salarios e Ordenados	4.3.1.1.0001	91.427,55D
Férias	4.3.1.1.0002	37.487,85D
INSS Empregador	4.3.1.1.0004	26.913,54D
FGTS	4.3.1.1.0005	19.390,76D
Pro - Labore	4.3.1.1.0008	24.290,72D
Aviso Previo	4.3.1.1.0011	25.796,52D
<b>DESPESAS COM PESSOAL</b>		<b>****225.306,94D</b>
<b>=DESPESAS OPERACIONAIS</b>		<b>****225.306,94D</b>
DESPESAS GERAIS		
DESPESAS OPERACIONAIS		
Despesas com Veiculos	4.3.2.1.0001	122.271,30D
Manutenção de Maquinas e Equipamentos	4.3.2.1.0002	20.428,22D
Materiais de Expediente	4.3.2.1.0004	14.950,10D
Energia Eletrica	4.3.2.1.0007	40.202,14D
Água e Esgoto	4.3.2.1.0008	15.691,96D
<b>=DESPESAS OPERACIONAIS</b>		<b>****213.543,72D</b>
<b>=DESPESAS GERAIS</b>		<b>****213.543,72D</b>
<b>=Total - DESPESAS</b>		<b>****438.850,66D</b>
<b>=Total - CUSTOS E DESPESAS</b>		<b>**3.226.837,42D</b>
RESULTADO DO EXERCÍCIO		

---

BENEDITO ALVES DOS SANTOS  
Sócio - Administrador  
CPF: 60092579302

---

JOSE DE JESUS MARQUES  
Contador  
CPF:215.432.323-53 CRC: 5635



**B. A. CONSTRUCOES EMPREENDIMENTOS E SERVICOS LTDA**

CNPJ: 09534152/0001-49 Nire:21200638341

Endereço: RUA DUQUE DE CAXIAS, 651 CIDADE NOVA, JOAO LISBOA, CEP: 65922-000

Demonstração do Resultado do Exercício em 31/12/2022

Folha: 9

IMPORTA A PRESENTE DEMONSTRAÇÃO DE RESULTADO COM LUCRO DE 385.604,59 (TREZENTOS E OITENTA E CINCO MIL, SEISCENTOS E QUATRO Reais E CINQUENTA E NOVE CENTAVOS) DE ACORDO COM A DOCUMENTAÇÃO QUE NOS FOI APRESENTADA.

JOÃO LISBOA, 31 DE DEZEMBRO DE 2022

---

**BENEDITO ALVES DOS SANTOS**

Sócio - Administrador

CPF: 60092579302

---

**JOSE DE JESUS MARQUES**

CONTADOR

CPF: 215.432.323-53 CRC: 5635

**1 CONTEXTO OPERACIONAL**

**B. A. CONSTRUÇÕES EMPREENDIMENTOS E SERVIÇOS LTDA** é uma sociedade empresaria limitada, constituída em 26 de março de 2008, sendo atuante nas seguintes atividades econômicas: COLETA DE RESÍDUOS NÃO PERIGOSOS COLETA DE RESÍDUOS PERIGOSOS CONSTRUÇÃO DE RODOVIAS E FERROVIAS CONSTRUÇÃO DE OBRAS DE ARTE ESPECIAIS OBRAS DE URBANIZAÇÃO - RUAS, PRACAS E CALÇADAS CONSTRUÇÃO DE INSTALAÇÕES ESPORTIVAS E RECREATIVAS OBRAS DE TERRAPLENAGEM SERVIÇOS DE PREPARAÇÃO DO TERRENO NÃO ESPECIFICADOS ANTERIORMENTE (PREPARAÇÃO DE TERRENO PARA CONSTRUÇÃO, DRENAGEM, DEMARCAÇÃO, REBAIXAMENTO) INSTALAÇÃO E MANUTENÇÃO ELÉTRICA PERFURAÇÃO E CONSTRUÇÃO DE POCOS DE ÁGUA COMÉRCIO A VAREJO DE PEÇAS E ACESSÓRIOS NOVOS PARA VEÍCULOS AUTOMOTORES COMÉRCIO A VAREJO DE PNEUMÁTICOS E CAMARAS DE AR COMÉRCIO VAREJISTA DE MATERIAIS DE CONSTRUÇÃO EM GERAL TRANSPORTE RODOVIÁRIO COLETIVO DE PASSAGEIROS, COM ITINERÁRIO FIXO, MUNICIPAL SERVIÇO DE TRANSPORTE DE PASSAGEIROS - LOCAÇÃO DE AUTOMÓVEIS COM MOTORISTA TRANSPORTE ESCOLAR ATIVIDADES DE CONSULTORIA EM GESTÃO EMPRESARIAL, EXCETO CONSULTORIA TÉCNICA ESPECÍFICA (SERVIÇOS DE ASSESSORIA, CONSULTORIA) FILMAGEM DE FESTAS E EVENTOS LOCAÇÃO DE AUTOMÓVEIS SEM CONDUTOR ALUGUEL DE MÁQUINAS E EQUIPAMENTOS PARA CONSTRUÇÃO SEM OPERADOR, EXCETO ANDAIMES ALUGUEL DE PALCOS, COBERTURAS E OUTRAS ESTRUTURAS DE USO TEMPORÁRIO, EXCETO ANDAIMES LIMPEZA EM PREDÍOS E EM DOMÍLIOS IMUNIZAÇÃO E CONTROLE DE PRAGAS URBANAS OUTRAS ATIVIDADES DE RECREAÇÃO E LAZER NÃO ESPECIFICADAS ANTERIORMENTE (AS ATIVIDADES DE OPERAÇÃO DA INFRA-ESTRUTURA DE TRANSPORTES RECREACIONAIS, ORGANIZAÇÃO DE FEIRAS E SHOWS DE NATUREZA RECREACIONAL

**2 APRESENTAÇÃO DAS DEMONSTRAÇÕES CONTÁBEIS**

As demonstrações contábeis foram elaboradas em consonância com os Princípios Fundamentais de Contabilidade e demais práticas emanadas da legislação societária brasileira.

**3 CRITÉRIOS CONTÁBEIS UTILIZADOS**

Declaramos que as Demonstrações Contábeis foram elaboradas e apresentadas em plena conformidade com a Interpretação Técnica Geral (ITG) 1000 - Modelo Contábil para Microempresa e Empresa de Pequeno Porte, cujos aspectos contábeis possuem suas normas aprovadas pela Resolução CFC nº 1.418/2012, que estabelece um modelo simplificado para a escrituração e elaboração de demonstrações contábeis.

**4 PRINCIPAIS PRÁTICAS CONTÁBEIS**

.1) Práticas Contábeis escrituração contábil foi realizada com observância aos Princípios de Contabilidade aceitos e em conformidade com as disposições contidas na ITG 1000. Os lançamentos contábeis foram efetuados diariamente, e com a utilização do Regime de Competência.

.2) Direitos e obrigações são demonstrados pelos valores históricos, acrescidos das correspondentes variações monetárias e encargos financeiros, observando o regime de competência;

.3) Ajuste de avaliação patrimonial empresa nunca efetuou ajuste de avaliação patrimonial.

.4) Investimentos em empresas coligadas e controladas empresa não participa do capital social de outras sociedades.

.5) Impostos Federais empresa está no regime do Simples Nacional e contabiliza os encargos tributários pelo regime de competência.

**5 NOTAS ÀS DEMONSTRAÇÕES CONTÁBEIS**

Todos os lançamentos que deram origem aos demonstrativos contábeis foram embasados em documentação idônea fornecida pela Administração da empresa, que se responsabiliza pela sua veracidade.

**6 SALDOS DE DISPONIBILIDADES**

Todas as receitas foram registradas no Regime de Competência, reconhecidas à medida que ocorriam e recebidas em caixa ao final de cada mês, sem qualquer diminuição ocasionada por provisão de crédito de liquidação duvidosa, não declarada pela Administração da Empresa.

**7 CAPITAL SOCIAL**

capital social é de R\$ 3.000.000,00, totalmente integralizado em moeda corrente do país, apresentando a seguinte composição:  
BENEDITO ALVES DOS SANTOS - 100%

**8 AJUSTE DE AVALIAÇÃO PATRIMONIAL**

A empresa nunca efetuou ajuste de avaliação patrimonial.

BENEDITO ALVES DOS SANTOS  
Sócio - Administrador  
CPF: 60092579302

JOSE DE JESUS MARQUES  
Contador  
CPF: 215.432.323-53 CRC: 5635

**9 AUMENTO DOS CUSTOS E DESPESAS**

aumento nos custos e despesas da Empresa no exercício de 2022 em comparação ao exercício 2021, fato que acompanhou o aumento do faturamento. Dentre estes, destaca-se o custo com as mercadorias vendidas, seguida com os custos dos Impostos Federais.

**10 IMPOSTOS FEDERAIS**

A empresa está no regime do Simples Nacional e contabiliza os encargos tributários pelo regime de competência.

**11 EVENTOS SUBSEQUENTES**

Os administradores declaram a inexistência de fatos ocorridos subsequentemente à data de encerramento do exercício que venham a ter efeito relevante sobre a situação patrimonial ou financeira da empresa ou que possam provocar efeitos sobre seus resultados futuros.

---

BENEDITO ALVES DOS SANTOS  
Sócio - Administrador  
CPF: 60092579302

---

JOSE DE JESUS MARQUES  
Contador  
CPF: 215.432.323-53 CRC: 5635

**B. A. CONSTRUCOES EMPREENDIMENTOS E SERVICOS LTDA**  
 CNPJ: 09534152/0001-49 NIRE: 21200638341  
 Endereço: RUA DUQUE DE CAXIAS, 651 CIDADE NOVA, JOAO LISBOA, CEP: 65922-000

Análise Econômica e Financeira de 01/01/2022 até 31/12/2022

Folha: 12

**Solvência Geral**

Ativo	6.932.309,02	
<hr/>		
Passivo Circulante + Passivo não Circulante (Obrigações a LP)	1.159.933,43	= 5,98

Quanto maior, melhor. O investimento total equivale a 598 % do capital de terceiros.

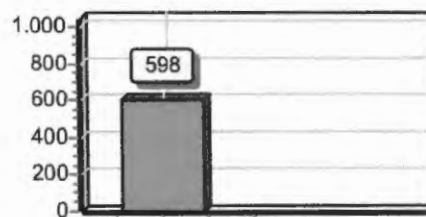

**Liquidez Geral**

Ativo Circulante + Ativo Realizável a LP	4.076.519,29	
<hr/>		
Passivo Circulante + Passivo Não-Circulante (Obrigações a LP)	1.159.933,43	= 3,51

Quanto maior, melhor. A empresa possui R\$3,51 de ativo Circulante e ativo realizável a longo prazo para cada R\$1,00 de dívida total.

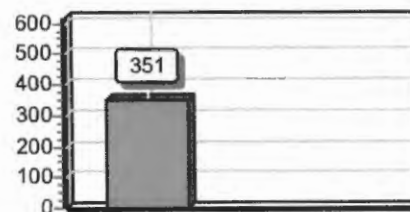

**Liquidez Corrente**

Ativo Circulante	4.076.519,29	
<hr/>		
Passivo Circulante	941.507,00	= 4,33

Quanto maior, melhor. A empresa possui R\$4,33 de ativo circulante para cada R\$1,00 de dívida de curto prazo.

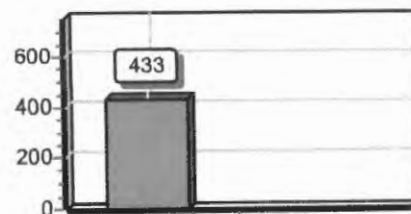

As penas da lei, declaramos que as informações aqui contidas são verdadeiras e nos responsabilizamos por todas elas de acordo com a documentação que nos foi apresentada.

João Lisboa, 31 de dezembro de 2022.

**BENEDITO ALVES DOS SANTOS**  
 Sócio - Administrador  
 CPF: 60092579302

**JOSE DE JESUS MARQUES**  
 Contador  
 CPF:215.432.323-53 CRC: 5635



## ASSINATURA ELETRÔNICA

Certificamos que o ato da empresa B. A. CONSTRUÇÕES EMPREENDIMENTOS E SERVIÇOS LTDA consta assinado digitalmente por:

IDENTIFICAÇÃO DO(S) ASSINANTE(S)	
CPF/CNPJ	Nome
21543232353	JOSE DE JESUS MARQUES
60092579302	BENEDITO ALVES DOS SANTOS

**JUCEMA**

CERTIFICO O REGISTRO EM 09/05/2023 14:09 SOB Nº 20230608604.  
PROTOCOLO: 230608604 DE 09/05/2023.  
CÓDIGO DE VERIFICAÇÃO: 12306806562. CNPJ DA SEDE: 09534152000149.  
NIRE: 21200638341. COM EFEITOS DO REGISTRO EM: 09/05/2023.  
B. A. CONSTRUÇÕES EMPREENDIMENTOS E SERVIÇOS LTDA

CARLOS ANDRÉ DE MORAES PEREIRA  
SECRETÁRIO-GERAL  
[www.empresafacil.ma.gov.br](http://www.empresafacil.ma.gov.br)

A validade deste documento, se impresso, fica sujeito à comprovação de sua autenticidade nos respectivos portais, informando seus respectivos códigos de verificação.



## Termo de Abertura

Nome do Livro: DIÁRIO

Nº de Ordem: 7

O presente livro do tipo DIÁRIO contém registros numerados, do nº 01 ao nº 41, e servirá para a escrituração dos lançamentos próprios da empresa B. A. CONSTRUÇÕES EMPREENDIMENTOS E SERVIÇOS LTDA, município de João Lisboa, CNPJ nº 09.534.152/0001-49, Número de Registro (NIRE) 21200638341.

Data do arquivamento dos atos constitutivos: 26/03/2008

Atto constitutivo: 21200638341

João Lisboa, 01/01/2022

---

JOSE DE JESUS MARQUES  
CONTADOR  
CRC/MA 5635

---

BENEDITO ALVES DOS SANTOS  
Administrador, Sócio  
CPF 600.925.793-02

## Termo de Encerramento

Nome do Livro: DIÁRIO

Nº de Ordem: 7

O presente livro do tipo DIÁRIO contém páginas numeradas, do nº 01 ao nº 41, e serviu para escrituração no período de 01/01/2022 a 31/12/2022, da empresa B. A. CONSTRUÇÕES EMPREENDIMENTOS E SERVIÇOS LTDA.

João Lisboa, 31/12/2022

---

JOSE DE JESUS MARQUES  
CONTADOR  
CRC/MA 5635

---

BENEDITO ALVES DOS SANTOS  
Administrador, Sócio  
CPF 600.925.793-02

**ASSINATURA ELETRÔNICA**

certificamos que o ato da empresa B. A. CONSTRUÇÕES EMPREENDIMENTOS E SERVIÇOS LTDA consta assinado digitalmente por:

IDENTIFICAÇÃO DO(S) ASSINANTE(S)	
CPF/CNPJ	Nome
21543232353	JOSE DE JESUS MARQUES
60092579302	BENEDITO ALVES DOS SANTOS

CERTIFICO A AUTENTICAÇÃO EM 09/05/2023 12:08 SOB N° 20230608728.  
PROTOCOLO: 230608728 DE 08/05/2023. NIRE: 21200638341.  
B. A. CONSTRUÇÕES EMPREENDIMENTOS E SERVIÇOS LTDA

**JUCEMA**

ANSELMO DIAS CARNEIRO LOPES FILHO  
RESPONSÁVEL PELA AUTENTICAÇÃO  
SÃO LUÍS, 09/05/2023  
empresafacil.ma.gov.br



## TERMO DE AUTENTICAÇÃO - LIVRO DIGITAL

Declaro exatos os Termos de Abertura e de Encerramento do Livro Digital com características abaixo, conferido e autenticado por ANSELMO DIAS CARNEIRO LOPES FILHO, sob a autenticidade nº 12306767117 em 09/05/2023, protocolo 230608728. Para validação de Autenticação dos Termos, deverá ser acessado o Portal de Serviços / verificação de documentos do Empreendedor (<http://www.empresafacil.ma.gov.br>) e informar o código de verificação.

### Identificação de Empresa

Nome Empresarial:	B. A. CONSTRUÇÕES EMPREENDIMENTOS E SERVIÇOS LTDA
Número de Registro:	21200638341
CNPJ:	09534152000149
Município:	João Lisboa

### Identificação de Livro Digital

Tipo de Livro:	DIÁRIO
Número de Ordem:	7
Período de Escrituração:	01/01/2022 - 31/12/2022

Assinante(s)	Nome	CRC/OAB
21543232353	JOSE DE JESUS MARQUES	MA5635
60092579302	BENEDITO ALVES DOS SANTOS	

CERTIFICO A AUTENTICAÇÃO EM 09/05/2023 12:08 SOB Nº 20230608728.  
PROTOCOLO: 230608728 DE 08/05/2023. CÓDIGO DE VERIFICAÇÃO:  
12306767117. NIRE: 21200638341.  
B. A. CONSTRUÇÕES EMPREENDIMENTOS E SERVIÇOS LTDA

**JUCEMA**

ANSELMO DIAS CARNEIRO LOPES FILHO  
RESPONSÁVEL PELA AUTENTICAÇÃO  
SÃO LUÍS, 09/05/2023  
[empresafacil.ma.gov.br](http://empresafacil.ma.gov.br)



000445

**CONSELHO REGIONAL DE CONTABILIDADE DO ESTADO DO MARANHÃO  
CERTIDÃO DE HABILITAÇÃO PROFISSIONAL**

O **CONSELHO REGIONAL DE CONTABILIDADE DO ESTADO DO MARANHÃO** certifica que o(a) profissional identificado(a) no presente documento encontra-se habilitado para o exercício da profissão contábil.

**IDENTIFICAÇÃO DO REGISTRO**

NOME.....	: JOSE DE JESUS MARQUES
REGISTRO.....	: MA-005635/O-2
CATEGORIA.....	: TÉCNICO EM CONTABILIDADE
CPF.....	: ***.432.323-**

A falsificação deste documento constitui-se em crime previsto no Código Penal Brasileiro, sujeitando o autor à respectiva ação penal.

Emissão: MARANHÃO, 27/09/2023 as 22:58:48.

Válido até: 26/12/2023.

Código de Controle: 820987.

Para verificar a autenticidade deste documento consulte o site do CRCMA.

**CERTIDÃO ESPECÍFICA****Sistema Nacional de Registro de Empresas Mercantis - SINREM**Certificamos que as informações abaixo constam dos documentos arquivados  
nesta Junta Comercial e são vigentes na data da sua expedição.

Certificamos que B. A. CONSTRUÇÕES EMPREENDIMENTOS E SERVIÇOS LTDA encontra-se registrada nesta Junta Comercial, como segue:		Protocolo: MAC2303057158
NIRE 21200638341 CNPJ 09.534.152/0001-49		Situação ATIVA Status SEM STATUS

Endereço Completo Rua DUQUE DE CAXIAS, Nº 651, xxxxx, CIDADE NOVA - João Lisboa/MA - CEP 65922-000

## Arquivamentos Posteriores

Ato	Número	Data	Descrição
223	20230608604	09/05/2023	BALANCO
002	20221123156	06/10/2022	ALTERACAO DE DADOS (EXCETO NOME EMPRESARIAL)
002	20221123156	06/10/2022	CONSOLIDAÇÃO DE CONTRATO/ESTATUTO
223	20220874301	15/07/2022	BALANCO
223	20210814322	16/06/2021	BALANCO
223	20200364111	25/05/2020	BALANCO
223	20190806010	26/06/2019	BALANCO
223	20180374940	11/05/2018	BALANCO
307	20170371719	08/05/2017	REENQUADRAMENTO DE MICROEMPRESA COMO EMPRESA DE PEQUENO PORTE
002	20170041751	31/01/2017	CONSOLIDAÇÃO DE CONTRATO/ESTATUTO
002	20170041751	31/01/2017	ALTERACAO DE DADOS (EXCETO NOME EMPRESARIAL)
223	20170230813	30/01/2017	BALANCO
223	20170230813	25/01/2017	BALANCO
002	20170016382	16/01/2017	CONSOLIDAÇÃO DE CONTRATO/ESTATUTO
002	20170016382	16/01/2017	ALTERACAO DE DADOS (EXCETO NOME EMPRESARIAL)
002	20160613892	19/09/2016	ALTERACAO DE DADOS (EXCETO NOME EMPRESARIAL)
002	20160380510	14/06/2016	ALTERACAO DE DADOS (EXCETO NOME EMPRESARIAL)
223	20160269830	01/04/2016	BALANCO
223	20150389132	26/05/2015	BALANCO
223	20140227547	01/04/2014	BALANCO
223	20130154504	19/02/2013	BALANCO
223	20120289580	17/05/2012	BALANCO
002	20110415990	13/07/2011	ALTERACAO DE DADOS (EXCETO NOME EMPRESARIAL)
223	20110028783	13/01/2011	BALANCO
223	20100372929	17/06/2010	BALANCO
223	20090336518	07/07/2009	BALANCO
315	20080087302	26/03/2008	ENQUADRAMENTO DE MICROEMPRESA
090	21200638341	26/03/2008	CONTRATO

Esta certidão foi emitida automaticamente em 22/11/2023, às 08:41:39 (horário de Brasília).  
Se impressa, verificar sua autenticidade no <https://www.empresafacil.ma.gov.br>, com o código XFV6WFM0.

MAC2303057158

CARLOS ANDRÉ DE MORAES PEREIRA  
Secretário(a) Geral

000451

## CERTIDÃO SIMPLIFICADA

## Sistema Nacional de Registro de Empresas Mercantis - SINREM

Certificamos que as informações abaixo constam dos documentos arquivados  
nesta Junta Comercial e são vigentes na data da sua expedição.

Nome Empresarial: B. A. CONSTRUÇÕES EMPREENDIMENTOS E SERVIÇOS LTDA			Protocolo: MAC2303057129		
NIRE : 21200638341 Natureza Jurídica: Sociedade Empresária Limitada					
NIRE (Sede) 21200638341	CNPJ 09.534.152/0001-49	Data de Ato Constitutivo 26/03/2008	Início de Atividade 26/03/2008		
Endereço Completo Rua DUQUE DE CAXIAS, Nº 651, CIDADE NOVA - João Lisboa/MA - CEP 65922-000					
Objeto Social COLETA DE RESIDUOS NAO PERIGOSOS COLETA DE RESIDUOS PERIGOSOS CONSTRUCAO DE RODOVIAS E FERROVIAS CONSTRUCAO DE OBRAS DE ARTE ESPECIAIS OBRAS DE URBANIZACAO - RUAS, PRACAS E CALCADAS CONSTRUCAO DE INSTALACOES ESPORTIVAS E RECREATIVAS OBRAS DE TERRAPLENAGEM SERVICOS DE PREPARACAO DO TERRENO NAO ESPECIFICADOS ANTERIORMENTE (PREPARACAO DE TERRENO PARA CONSTRUCAO, DRENAGEM, DEMARCACAO, REBAIXAMENTO) INSTALACAO E MANUTENCAO ELETRICA PERFURACAO E CONSTRUCAO DE POCOS DE AGUA COMERCIO A VAREJO DE PECAS E ACESSORIOS NOVOS PARA VEICULOS AUTOMOTORES COMERCIO A VAREJO DE PNEUMATICOS E CAMARAS DE AR COMERCIO VAREJISTA DE MATERIAIS DE CONSTRUCAO EM GERAL TRANSPORTE RODOVIARIO COLETIVO DE PASSAGEIROS, COM ITINERARIO FIXO, MUNICIPAL SERVICIO DE TRANSPORTE DE PASSAGEIROS - LOCACAO DE AUTOMOVEIS COM MOTORISTA TRANSPORTE ESCOLAR ATIVIDADES DE CONSULTORIA EM GESTAO EMPRESARIAL, EXCETO CONSULTORIA TECNICA ESPECIFICA (SERVICOS DE ASSESSORIA, CONSULTORIA) FILMAGEM DE FESTAS E EVENTOS LOCACAO DE AUTOMOVEIS SEM CONDUTOR ALUGUEL DE MAQUINAS E EQUIPAMENTOS PARA CONSTRUCAO SEM OPERADOR, EXCETO ANDAIMES ALUGUEL DE PALCOS, COBERTURAS E OUTRAS ESTRUTURAS DE USO TEMPORARIO, EXCETO ANDAIMES LIMPEZA EM PREDIOS E EM DOMICILIOS IMUNIZACAO E CONTROLE DE PRAGAS URBANAS OUTRAS ATIVIDADES DE RECREACAO E LAZER NAO ESPECIFICADAS ANTERIORMENTE (AS ATIVIDADES DE OPERACAO DA INFRA-ESTRUTURA DE TRANSPORTES RECREACIONAIS, ORGANIZACAO DE FEIRAS E SHOWS DE NATUREZA RECREACIONAL					
Capital Social R\$ 3.000.000,00 (três milhões reais) Capital Integralizado R\$ 3.000.000,00 (três milhões reais)		Porte EPP (Empresa de Pequeno Porte)		Prazo de Duração Indeterminado	
Dados do Sócio					
Nome BENEDITO ALVES DOS SANTOS	CPF/CNPJ 600.925.793-02	Participação no capital R\$ 3.000.000,00	Espécie de sócio Sócio	Administrador S	Término do mandato Indeterminado
Dados do Administrador					
Nome BENEDITO ALVES DOS SANTOS	CPF 600.925.793-02	Término do mandato Indeterminado			
Último Arquivamento				Situação	
Data 09/05/2023	Número 20230608604	Ato/eventos 223 / 223 - BALANCO		ATIVA Status SEM STATUS	

Esta certidão foi emitida automaticamente em 22/11/2023, às 08:41:50 (horário de Brasília).  
Se impressa, verificar sua autenticidade no <https://www.empresafacil.ma.gov.br>, com o código XSAMNKCH.

MAC2303057129

CARLOS ANDRÉ DE MORAES PEREIRA  
Secretário(a) Geral



000452

## Sistema de Cadastramento Unificado de Fornecedores - SICAF

**Declaração**

Declaramos para os fins previstos na Lei nº 8.666, de 1993, conforme documentação registrada no SICAF, que a situação do fornecedor no momento é a seguinte:

**Dados do Fornecedor**

CNPJ: 09.534.152/0001-49 DUNS®: 89\*\*\*\*\*94  
Razão Social: B. A. CONSTRUCOES EMPREENDIMENTOS E SERVICOS LTDA  
Nome Fantasia: NORTE SUL CONSTRUCOES  
Situação do Fornecedor: Credenciado Data de Vencimento do Cadastro: 23/01/2024  
Natureza Jurídica: SOCIEDADE EMPRESÁRIA LIMITADA  
MEI: Não  
Porte da Empresa: Empresa de Pequeno

**Ocorrências e Impedimentos**

Ocorrência: Nada Consta  
Impedimento de Licitar: Nada Consta

**Níveis cadastrados:****I - Credenciamento****II - Habilitação Jurídica****III - Regularidade Fiscal e Trabalhista Federal**

Receita Federal e PGFN	Validade:	13/04/2024
FGTS	Validade:	28/11/2023
Trabalhista ( <a href="http://www.tst.jus.br/certidao">http://www.tst.jus.br/certidao</a> )	Validade:	05/05/2024

**IV - Regularidade Fiscal Estadual/Distrital e Municipal**

Receita Estadual/Distrital	Validade:	06/03/2024
Receita Municipal	Validade:	14/01/2024

**V - Qualificação Técnica****VI - Qualificação Econômico-Financeira**

Validade: 31/05/2024

Esta declaração é uma simples consulta e não tem efeito legal

Emitido em: 07/11/2023 18:00

CPF: 600.925.793-02 Nome: BENEDITO ALVES DOS SANTOS

Ass: \_\_\_\_\_

1 de 1





000453

Sistema de Cadastramento Unificado de Fornecedores - SICAF

### **Certificado de Registro Cadastral - CRC**

(Emissão conforme art. 17 da Instrução Normativa nº 03, de 26 abril de 2018)

CNPJ: **09.534.152/0001-49**  
Razão Social: **B. A. CONSTRUCOES EMPREENDIMENTOS E SERVICOS LTDA**

Atividade Econômica Principal:  
**4120-4/00 - CONSTRUÇÃO DE EDIFÍCIOS**

Endereço:  
**RUA DUQUE DE CAIXIAS, 651 - CIDADE NOVA - João Lisboa / Maranhão**

**Observações:**

A veracidade das informações poderá ser verificada no endereço [www.comprasgovernamentais.gov.br](http://www.comprasgovernamentais.gov.br).  
Este certificado não substitui os documentos enumerados nos artigos 28 a 31 da Lei nº 8.666, de 1993.